Appartamento in Vendita a Maenza

85 mq | Bagni: 1 | Camere: 2 | Locali: 3

Maenza, proponiamo in vendita un appartamento di circa 95 mq posto al primo piano, indipendente L'immobile è composto da: ingresso, cucina abitabile con stufa a legna, sala/soggiorno, 2 camere matrimoniali ed un grande bagno. Completano la proprietà un terrazzo di 30 mq con gazebo e due balconi. Gli Impianti sono funzionanti, il riscaldamento è alimentato dal metano, l'Appartamento è climatizzato e dispone di un autoclave. Gli Infissi sono in legno con zanzariere e avvolgibili. Da ripulire, possibilità di acquistare un garage di 50 mq. Prezzo Appartamento con garage 57.000 euro.

Certificazioni

Classe energetica: G

Informazioni immobile

Codice: 374

Contratto: Vendita

Tipologia: Appartamento

Regione: Lazio

Provincia: Latina

Comune: Maenza

Prezzo: € 39.000

Totale mq: 85 mq

Camere: 2

Bagni: 1

Locali: 3

Stato conservazione: Da ripulire

Piano: 1

Piani totali: 2

Riscaldamento: Autonomo

Disponibile: Si

Terrazzo: Presente

Cucina: Abitabile

Box: Singolo

Arredato: Non arredato

Posizione: Centrale

Caratteristiche

Copertura ADSL

Copertura Fastweb

Impianto Telefonico

Infissi in alluminio

Nelle vicinanze

Palestre

Centri Benessere

Campi da Calcio

Complessi Sportivi

Campi da Tennis

Piste Ciclabili

Stazione Ferroviaria

Trasporti Pubblici

Asilo

Bar

Uffici postali

Uffici comunali

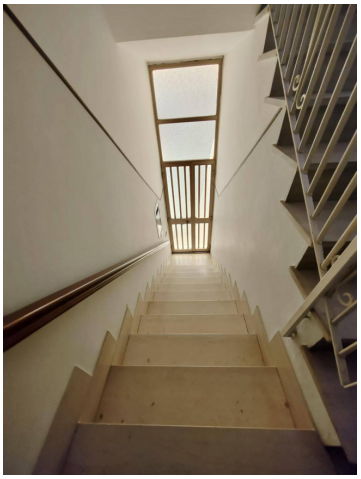

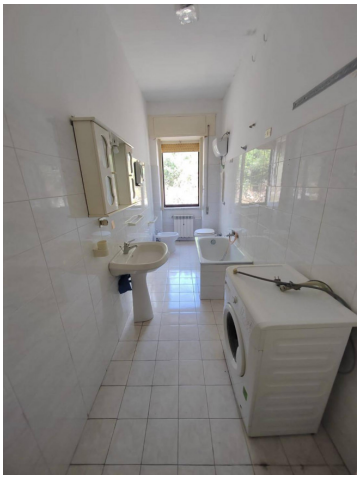

OK Casaimmobiliare di Paolo Simone
Via Maria 137 - Frosinone (FR) -
okcasaimmobiliare@gmail.com - https://www.okcasaimmobiliare.com
P.IVA 02911090609

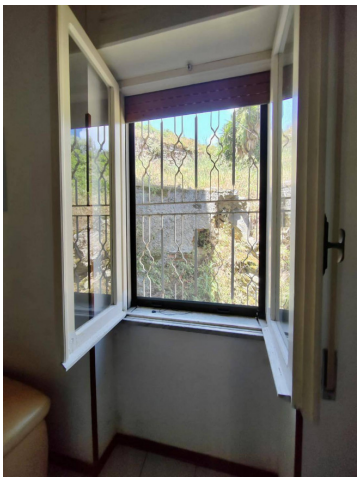

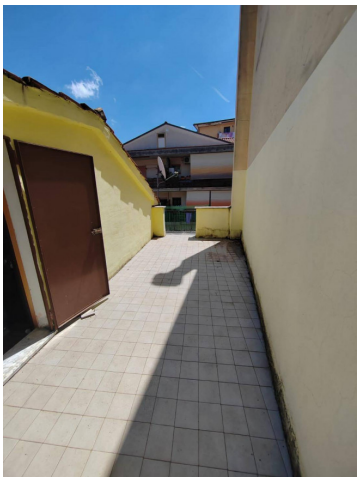

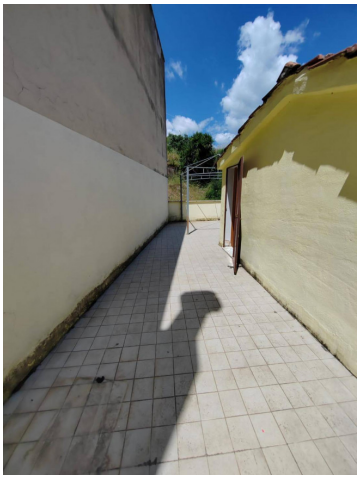

OK Casaimmobiliare di Paolo Simone
Via Maria 137 - Frosinone (FR) -
okcasaimmobiliare@gmail.com - https://www.okcasaimmobiliare.com
P.IVA 02911090609