Appartamento in Vendita a Maenza



115 mq | Bagni: 1 | Camere: 2 | Locali: 4

Maenza (Latina), in via Risorgimento, a due passi dal Castello medioevale e dalla cattedrale di Piazza Duomo, proponiamo in vendita un caratteristico appartamento situato al primo piano.
L'immobile, di circa 115 mq, è composto da: ingresso, sala e soggiorno con camino , cucina abitabile, 2 camere da letto matrimoniali, un bagno ed un balcone.
Completa la proprietà un sottotetto calpestabile e una cantina al piano terra.

Informazioni immobile

Codice: 384	**Contratto**: Vendita
Tipologia: Appartamento	**Regione**: Lazio
Provincia: Latina	**Comune**: Maenza
Prezzo: € 39.000	**Totale mq**: 115 mq
Camere: 2	**Bagni**: 1
Locali: 4	**Stato conservazione**: Discreto
Piano: 1	**Riscaldamento**: Assente

Adatto per studenti: Si

Disponibile: Si

Cucina: Abitabile

Arredato: Parzialmente arredato

Animali ammessi: Si

Caratteristiche

Camino

Impianto Telefonico

Infissi in legno

Nelle vicinanze

Campi da Calcio

Trasporti Pubblici

Bar

Uffici postali

Uffici comunali





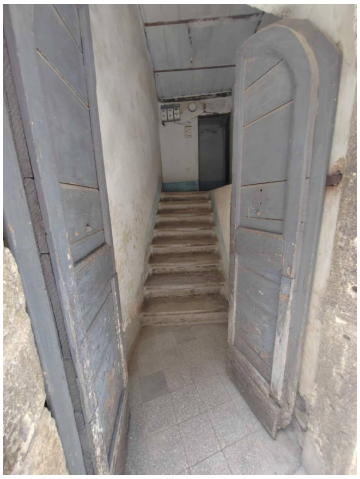

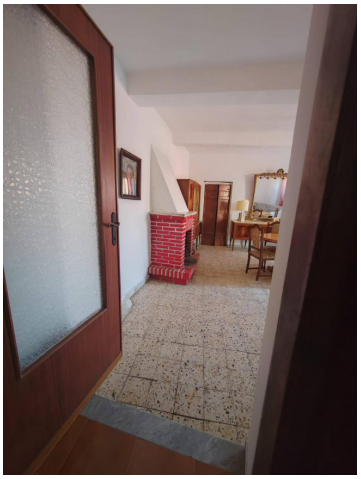









OK Casaimmobiliare di Paolo Simone
Via Maria 137 - Frosinone (FR) -
okcasaimmobiliare@gmail.com - https://www.okcasaimmobiliare.com
P.IVA 02911090609

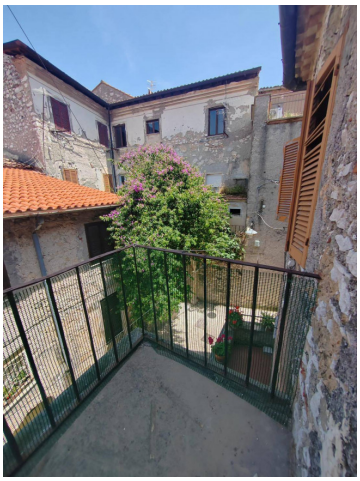







OK Casaimmobiliare di Paolo Simone
Via Maria 137 - Frosinone (FR) -
okcasaimmobiliare@gmail.com - https://www.okcasaimmobiliare.com
P.IVA 02911090609