Appartamento in Vendita a Vallecorsa

85 mq | Bagni: 1 | Camere: 3 | Locali: 4

Proponiamo in vendita a Vallecorsa, in Via Alessandro Realacci, nel cuore del centro storico e a pochi passi dalla piazza principale, un appartamento al terzo piano di circa 85 mq.
L'immobile è composto da tre camere, una cucina abitabile con camino, un soggiorno, un bagno, un ripostiglio e tre piccoli balconi molto panoramici e soleggiati. Gli infissi sono in alluminio con persiane. Sebbene l'appartamento non disponga di riscaldamento, è presente il metano, già utilizzato per la cucina, che può essere sfruttato per eventuali installazioni future.

Certificazioni

Classe energetica: G

Informazioni immobile

Codice: 404	**Contratto**: Vendita
Tipologia: Appartamento	**Regione**: Lazio
Provincia: Frosinone	**Comune**: Vallecorsa
Prezzo: € 31.000	**Totale mq**: 85 mq
Camere: 3	**Bagni**: 1

Locali: 4

Stato conservazione: Da ripulire

Piano: 3

Piani totali: 3

Riscaldamento: Assente

Appartamenti Totali: 3

Stato attuale: Libero al rogito

Disponibile: Si

Balconi: Presente

Cucina: Abitabile

Posizione: Centrale

Caratteristiche

Ripostiglio

Camino

Doccia

Infissi in alluminio

Nelle vicinanze

Palestre	Centri Benessere	Campi da Calcio	Complessi Sportivi
Campi da Tennis	Piste Ciclabili	Parchi Giochi	Stazione Ferroviaria
Trasporti Pubblici	Asilo	Scuole Elementari	Scuole Medie
Scuole Superiori	Bar	Uffici postali	Uffici comunali

OK Casaimmobiliare di Paolo Simone
Via Maria 137 - Frosinone (FR) -
okcasaimmobiliare@gmail.com - https://www.okcasaimmobiliare.com
P.IVA 02911090609

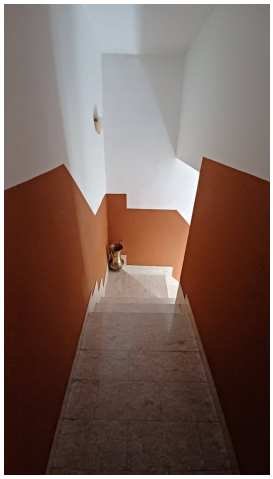

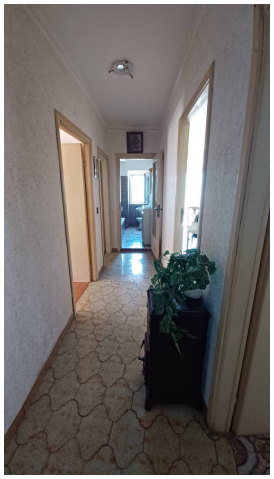

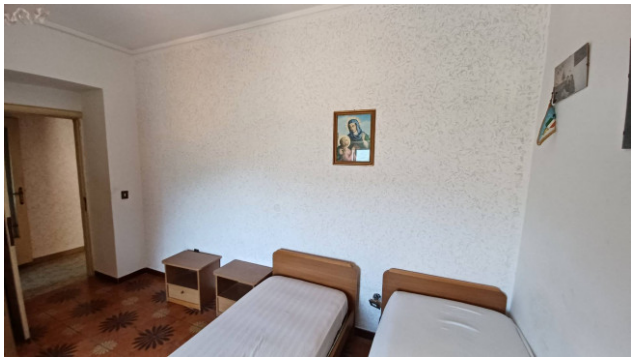

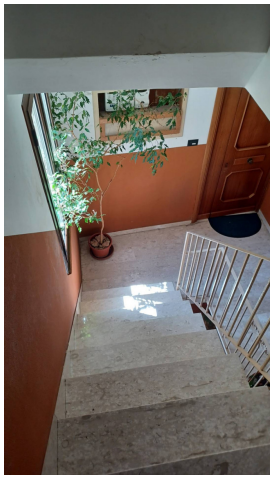

OK Casaimmobiliare di Paolo Simone
Via Maria 137 - Frosinone (FR) -
okcasaimmobiliare@gmail.com - https://www.okcasaimmobiliare.com
P.IVA 02911090609

OK Casaimmobiliare di Paolo Simone
Via Maria 137 - Frosinone (FR) -
okcasaimmobiliare@gmail.com - https://www.okcasaimmobiliare.com
P.IVA 02911090609