Appartamento in Vendita a Amaseno

65 mq | Bagni: 1 | Camere: 2 | Locali: 4

Amaseno, nei pressi della Piazza principale e la cattedrale S.Maria, in Via Indipendenza, vendesi appartamento al piano primo di circa 65 mq + cantina al piano terra di circa 50 mq. Appartamento composto da cucina abitabile con camino, ripostiglio, disimpegno con un altro camino, 2 stanze. Utenze tutte presenti e impianto di riscaldamento presente. L'abitazione è da ultimare, mentre tutta la parte esterna è il tetto sono stati completamente ristrutturati.

Certificazioni

Classe energetica: G

Informazioni immobile

Codice: 456	**Contratto**: Vendita
Tipologia: Appartamento	**Regione**: Lazio
Provincia: Frosinone	**Comune**: Amaseno
Prezzo: € 29.000	**Totale mq**: 65 mq
Camere: 2	**Bagni**: 1
Locali: 4	**Stato conservazione**: Da ripulire

Piano: 1

Piani totali: 3

Riscaldamento: Autonomo

Stato attuale: Libero al rogito

Disponibile: Si

Posizione: Centrale

Caratteristiche

Copertura ADSL

Cantina: 50 m²

Camino

Doccia

Infissi in legno

Infissi in alluminio

Persiane

Nelle vicinanze

Palestre

Centri Benessere

Campi da Calcio

Complessi Sportivi

Parchi Giochi

Trasporti Pubblici

Asilo

Scuole Elementari

Scuole Medie

Scuole Superiori

Bar

Uffici postali

Uffici comunali

OK Casaimmobiliare di Paolo Simone
Via Maria 137 - Frosinone (FR) -
okcasaimmobiliare@gmail.com - https://www.okcasaimmobiliare.com
P.IVA 02911090609

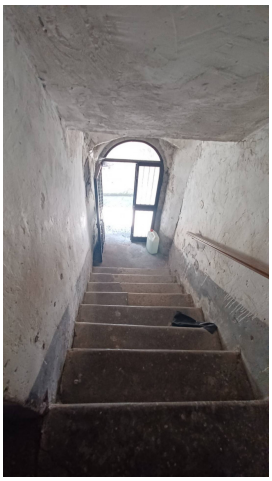

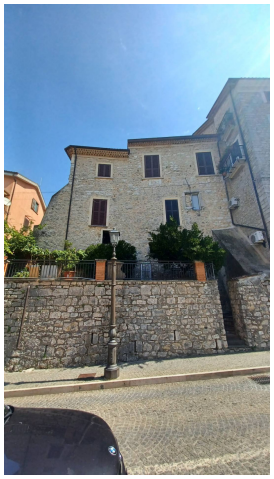

OK Casaimmobiliare di Paolo Simone
Via Maria 137 - Frosinone (FR) -
okcasaimmobiliare@gmail.com - https://www.okcasaimmobiliare.com
P.IVA 02911090609