Appartamento in Vendita a Sonnino

75 mq | Bagni: 1 | Camere: 2 | Locali: 4

Sonnino, in Via Capitano Vincenzo Pellegrini, vendesi appartamento al piano primo di circa 75 mq. L'abitazione è composta da: ingresso, cucina abitabile con camino da cui si accede ad un piccolo terrazzo, soggiorno, 1 bagno, una camera matrimoniale ed una cameretta, balcone panoramico. Completa la proprietà un garage di circa 30 mq con bagno; dal garage si accede direttamente all'interno del vano scala della palazzina.

Certificazioni

Classe energetica: G

Informazioni immobile

Codice: 2047

Contratto: Vendita

Tipologia: Appartamento

Regione: Lazio

Provincia: Latina

Comune: Sonnino

Prezzo: € 63.000

Totale mq: 75 mq

Camere: 2

Bagni: 1

Locali: 4

Stato conservazione: Discreto

Piano: 1

Piani totali: 2

Riscaldamento: Assente

Adatto per studenti: Si

Appartamenti Totali: 4

Stato attuale: Libero al rogito

Disponibile: Si

Arredato: Parzialmente arredato

Posizione: Centrale

Animali ammessi: Si

Caratteristiche

Terrazza: 10 m²

Copertura ADSL

Camino

Tapparelle

Nelle vicinanze

Palestre

Centri Benessere

Campi da Calcio

Complessi Sportivi

Campi da Tennis

Piste Ciclabili

Parchi Giochi

Stazione Ferroviaria

Trasporti Pubblici

Asilo

Scuole Elementari

Scuole Medie

Bar

Uffici postali

Uffici comunali

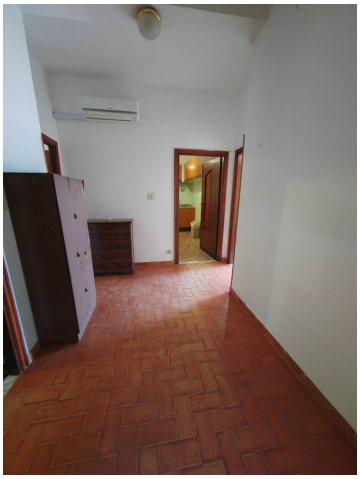

OK Casaimmobiliare di Paolo Simone
Via Maria 137 - Frosinone (FR) -
okcasaimmobiliare@gmail.com - https://www.okcasaimmobiliare.com
P.IVA 02911090609

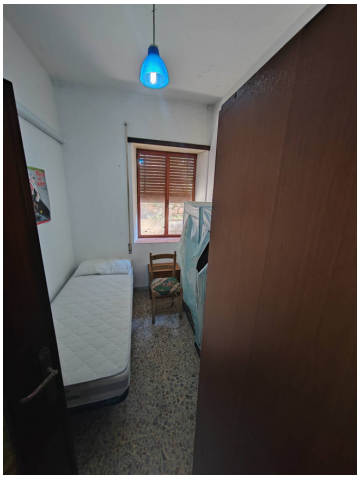

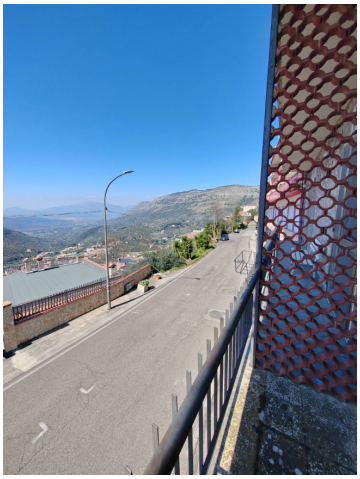

OK Casaimmobiliare di Paolo Simone
Via Maria 137 - Frosinone (FR) -
okcasaimmobiliare@gmail.com - https://www.okcasaimmobiliare.com
P.IVA 02911090609

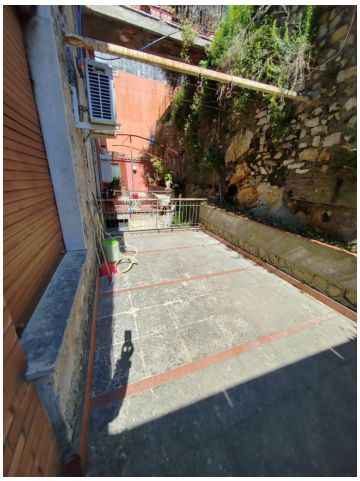

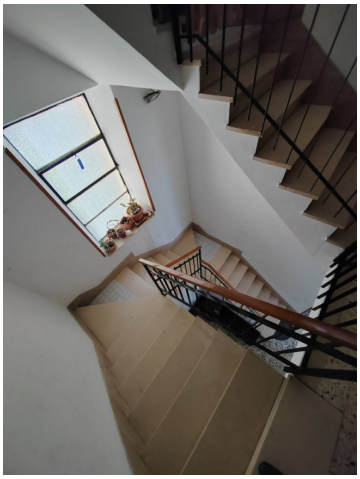

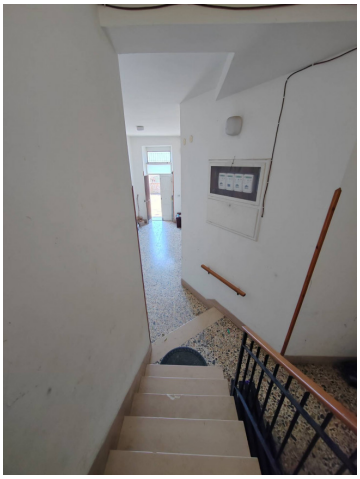

OK Casaimmobiliare di Paolo Simone
Via Maria 137 - Frosinone (FR) -
okcasaimmobiliare@gmail.com - https://www.okcasaimmobiliare.com
P.IVA 02911090609

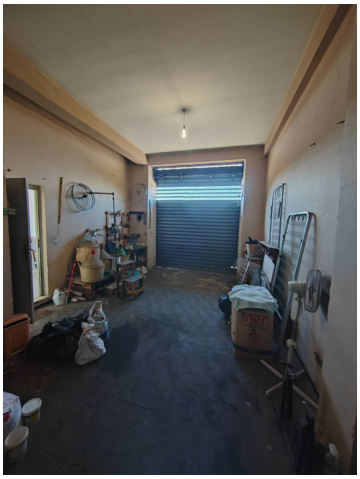

OK Casaimmobiliare di Paolo Simone
Via Maria 137 - Frosinone (FR) -
okcasaimmobiliare@gmail.com - https://www.okcasaimmobiliare.com
P.IVA 02911090609