Appartamento in Vendita a Guarcino

40 mq | Bagni: 1 | Camere: 1 | Locali: 1

Guarcino (FR) cuore del centro storico e più precisamente in Via delle Piagge, proponiamo in vendita un grazioso appartamento con ingresso indipendente.
L'immobile è composto da: ingresso, cucina, camera da letto ed un bagno con doccia.
L’appartamento si presenta in buono stato di conservazione, abitabile fin da subito e viene venduto completamente arredato, ideale come casa vacanze, abitazione, investimento o punto d’appoggio nel borgo.

Informazioni immobile

Codice: 2055	**Contratto**: Vendita
Tipologia: Appartamento	**Regione**: Lazio
Provincia: Frosinone	**Comune**: Guarcino
Prezzo: € 16.000	**Totale mq**: 40 mq
Camere: 1	**Bagni**: 1
Locali: 1	**Stato conservazione**: Buono
Piano: Piano terra	**Riscaldamento**: Autonomo

Appartamenti Totali: 1

Età costruzione: 1967

Disponibile: Si

Cucina: Abitabile

Arredato: Sì

Animali ammessi: Si

Caratteristiche

Impianto Telefonico

Doccia

Infissi in alluminio

Persiane

Nelle vicinanze

Campi da Calcio

Complessi Sportivi

Parchi Giochi

Trasporti Pubblici

Asilo

Scuole Elementari

Bar

Uffici postali

Uffici comunali

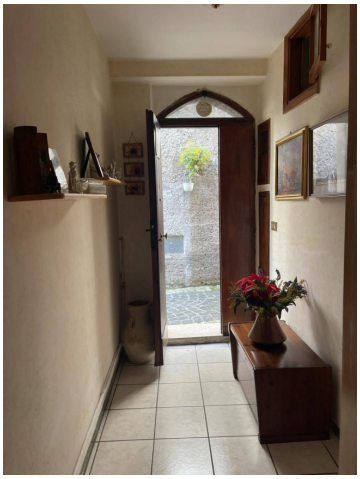

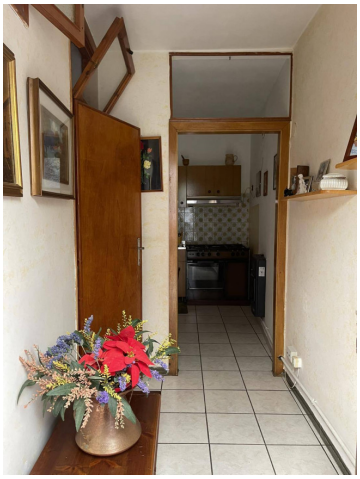

OK Casaimmobiliare di Paolo Simone
Via Maria 137 - Frosinone (FR) -
okcasaimmobiliare@gmail.com - https://www.okcasaimmobiliare.com
P.IVA 02911090609

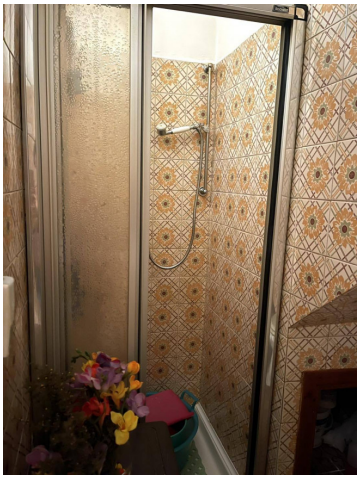

OK Casaimmobiliare di Paolo Simone
Via Maria 137 - Frosinone (FR) -
okcasaimmobiliare@gmail.com - https://www.okcasaimmobiliare.com
P.IVA 02911090609