Appartamento in Vendita a Vallecorsa

70 mq | Bagni: 1 | Camere: 2 | Locali: 3

Vallecorsa, Via Roma, vendesi appartamento al 3 piano senza ascensore. L'abitazione di circa 70 mq è cosi composta: ingresso, cucina abitabile, ampio soggiorno con camino e stufa a legna, 2 camere di cui una con terrazzo, 1 bagno.

Certificazioni

Classe energetica: G

Informazioni immobile

Codice: 2070	**Contratto**: Vendita
Tipologia: Appartamento	**Regione**: Lazio
Provincia: Frosinone	**Comune**: Vallecorsa
Prezzo: € 59.000	**Totale mq**: 70 mq
Camere: 2	**Bagni**: 1
Locali: 3	**Stato conservazione**: Discreto
Piano: 3	**Piani totali**: 3

Appartamenti Totali: 3

Stato attuale: Libero al rogito

Disponibile: Si

Arredato: Parzialmente arredato

Posizione: Centrale

Caratteristiche

Antenna Tv: Autonoma	Camino	Doccia
Infissi in alluminio	Tapparelle	

Nelle vicinanze

Palestre	Centri Benessere	Campi da Calcio	Complessi Sportivi
Campi da Tennis	Parchi Giochi	Trasporti Pubblici	Asilo
Scuole Elementari	Scuole Medie	Scuole Superiori	Bar
Uffici postali	Uffici comunali		

OK Casaimmobiliare di Paolo Simone
Via Maria 137 - Frosinone (FR) -
okcasaimmobiliare@gmail.com - https://www.okcasaimmobiliare.com
P.IVA 02911090609

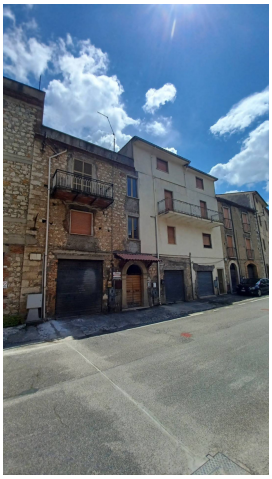

OK Casaimmobiliare di Paolo Simone
Via Maria 137 - Frosinone (FR) -
okcasaimmobiliare@gmail.com - https://www.okcasaimmobiliare.com
P.IVA 02911090609