Appartamento in Vendita a Alatri

100 mq | Bagni: 2 | Camere: 2 | Locali: 3

Alatri, in Via Verolana, a pochi passi da Tecchiena di Alatri, proponiamo in vendita un appartamento che è sinonimo di tranquillità e comfort.
Recentemente ristrutturato con materiali di alta qualità, questo immobile di circa 100 mq è il luogo perfetto dove vivere la vita alla grande.

La Dimora dei Tuoi Sogni
L'appartamento si sviluppa intorno a un luminoso soggiorno con cucina a vista, dove il finestrone si apre sullo spazio esterno, inondando gli ambienti di luce naturale. Due camere da letto, di cui una con bagno interno e l'altra con terrazzino, entrambe offrono il giusto equilibrio tra relax e privacy. Il disimpegno e il bagno aggiuntivo completano la struttura, mentre il riscaldamento a pavimento garantisce un comfort ottimale.

Il Terrazzo dei Sogni
Il vero gioiello di questa proprietà è il terrazzo di circa 120 mq che circonda la casa, esclusivo e pavimentato, dove poter trascorrere belle serate estive in compagnia delle persone più care. Un luogo perfetto per godersi il tramonto, organizzare cene o semplicemente rilassarsi all'aria aperta.

Spazio Esterno e Garage
La proprietà comprende anche uno spazio esterno di circa 150 mq, che include un'area verde, un orto e un parcheggio, oltre a un garage esclusivo di 60 mq.

Sicurezza e Privacy
Due cancelli, di cui uno privato e automatico, garantiscono la sicurezza e la privacy dell'appartamento.

Un Investimento per il Futuro
Questo appartamento è abitabile fin da subito e rappresenta un'opportunità unica per chi cerca una soluzione di vita confortevole e tranquilla.

Contattaci per ulteriori informazioni e per fissare un appuntamento.

Informazioni immobile

Codice: 2073	**Contratto**: Vendita
Tipologia: Appartamento	**Regione**: Lazio
Provincia: Frosinone	**Comune**: Alatri
Prezzo: € 189.000	**Totale mq**: 100 mq
Camere: 2	**Bagni**: 2
Locali: 3	**Stato conservazione**: Ristrutturato
Piano: 1	**Piani totali**: 2
Riscaldamento: Autonomo	**Posto auto**: Coperto
Adatto per studenti: Si	**Disponibile**: Si
Terrazzo: Presente	**Giardino**: Privato
Cucina: A vista	**Box**: Doppio
Posizione: Centrale	**Animali ammessi**: Si

Caratteristiche

Antenna Tv: Autonoma	Copertura ADSL	Copertura Fastweb
Impianto Telefonico	Impianto Elettrico: A norma	Doccia
Infissi in alluminio		

Nelle vicinanze

Palestre	Centri Benessere	Campi da Calcio	Complessi Sportivi
Campi da Tennis	Piste Ciclabili	Parchi Giochi	Stazione Ferroviaria
Trasporti Pubblici	Asilo	Scuole Elementari	Scuole Medie
Scuole Superiori	Bar	Uffici postali	Centri commerciali
Uffici comunali			

OK Casaimmobiliare di Paolo Simone
Via Maria 137 - Frosinone (FR) -
okcasaimmobiliare@gmail.com - https://www.okcasaimmobiliare.com
P.IVA 02911090609

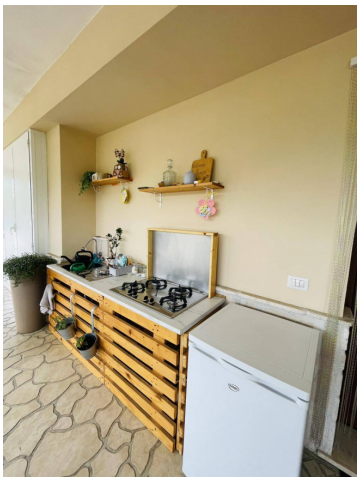

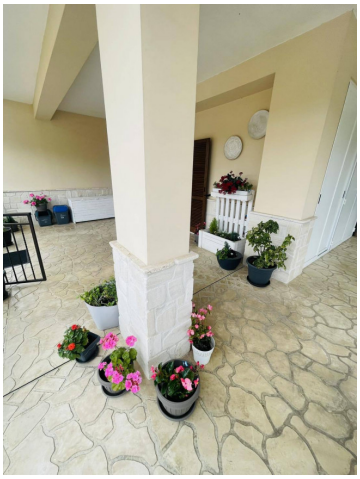

OK Casaimmobiliare di Paolo Simone
Via Maria 137 - Frosinone (FR) -
okcasaimmobiliare@gmail.com - https://www.okcasaimmobiliare.com
P.IVA 02911090609