Appartamento in Vendita a Sonnino

110 mq | Bagni: 1 | Camere: 4 | Locali: 7

Sonnino, in Via Giuseppe Di Vittorio proponiamo in vendita appartamento posto al piano primo di circa 110 mq. Abitazione composta da ingresso, corridoio, angolo cottura con tinello e spazio esterno, due camere matrimoniali, due camerette, 1 bagno, sala, balcone.

Certificazioni

Classe energetica: G

Informazioni immobile

Codice: 2079	**Contratto**: Vendita
Tipologia: Appartamento	**Regione**: Lazio
Provincia: Latina	**Comune**: Sonnino
Prezzo: € 95.000	**Totale mq**: 110 mq
Camere: 4	**Bagni**: 1
Locali: 7	**Piano**: 1
Piani totali: 3	**Riscaldamento**: Autonomo

Stato attuale: Libero al rogito

Disponibile: Si

Arredato: Parzialmente arredato

Posizione: Centrale

Caratteristiche

Antenna Tv: Autonoma

Copertura ADSL

Doccia

Infissi in legno

Tapparelle

Nelle vicinanze

Palestre

Centri Benessere

Campi da Calcio

Complessi Sportivi

Campi da Tennis

Piste Ciclabili

Parchi Giochi

Trasporti Pubblici

Asilo

Scuole Elementari

Scuole Medie

Bar

Uffici postali

Uffici comunali

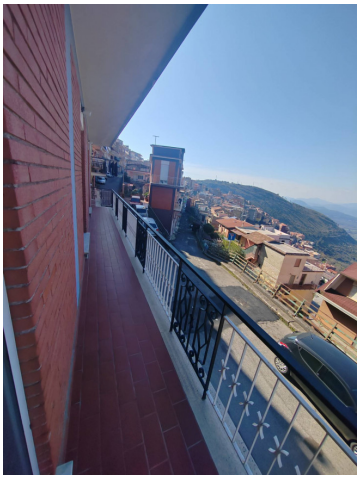

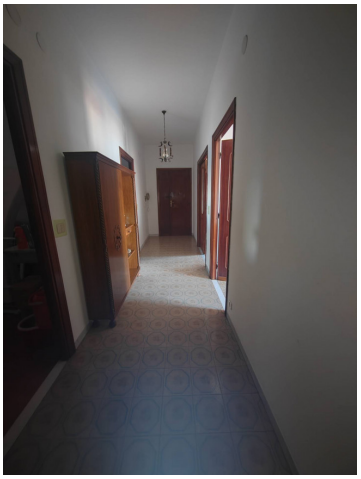

OK Casaimmobiliare di Paolo Simone
Via Maria 137 - Frosinone (FR) -
okcasaimmobiliare@gmail.com - https://www.okcasaimmobiliare.com
P.IVA 02911090609

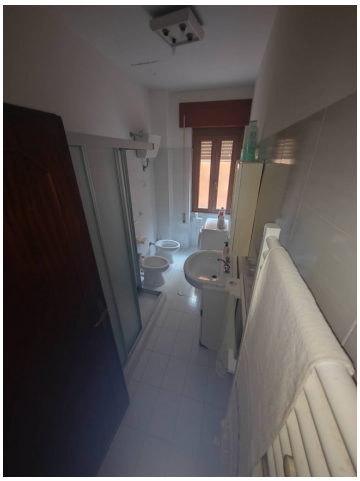

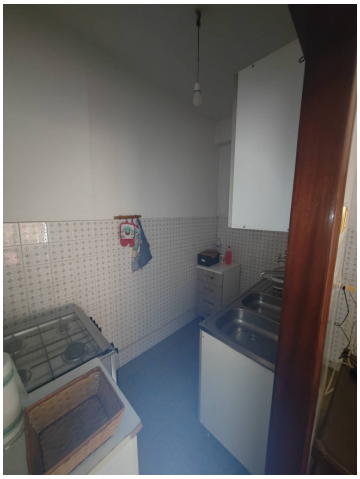

OK Casaimmobiliare di Paolo Simone
Via Maria 137 - Frosinone (FR) -
okcasaimmobiliare@gmail.com - https://www.okcasaimmobiliare.com
P.IVA 02911090609

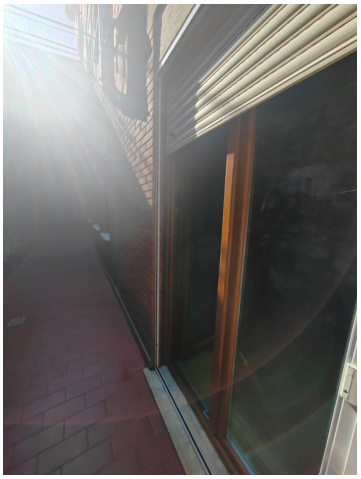

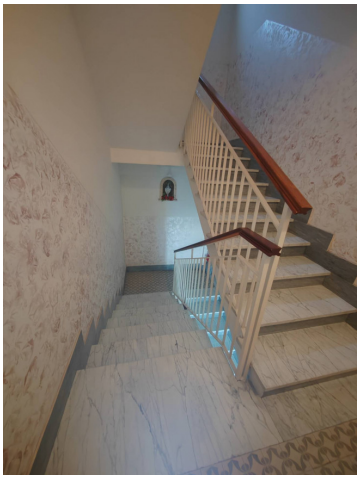

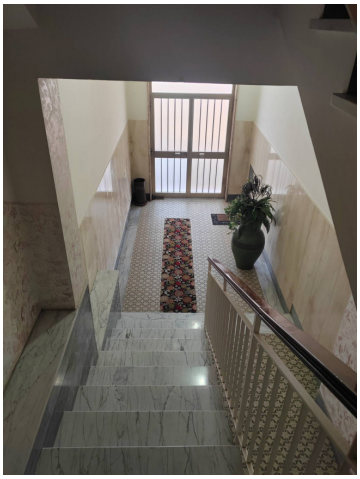

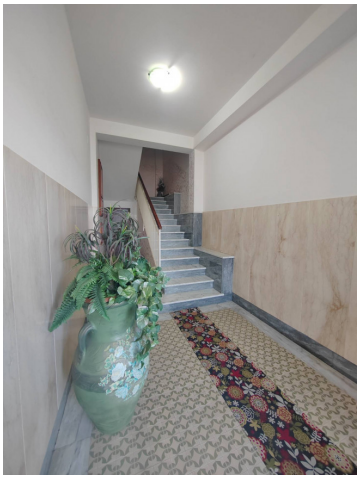

OK Casaimmobiliare di Paolo Simone
Via Maria 137 - Frosinone (FR) -
okcasaimmobiliare@gmail.com - https://www.okcasaimmobiliare.com
P.IVA 02911090609

OK Casaimmobiliare di Paolo Simone
Via Maria 137 - Frosinone (FR) -
okcasaimmobiliare@gmail.com - https://www.okcasaimmobiliare.com
P.IVA 02911090609