Casa Semindipendente in Vendita a Fiuggi

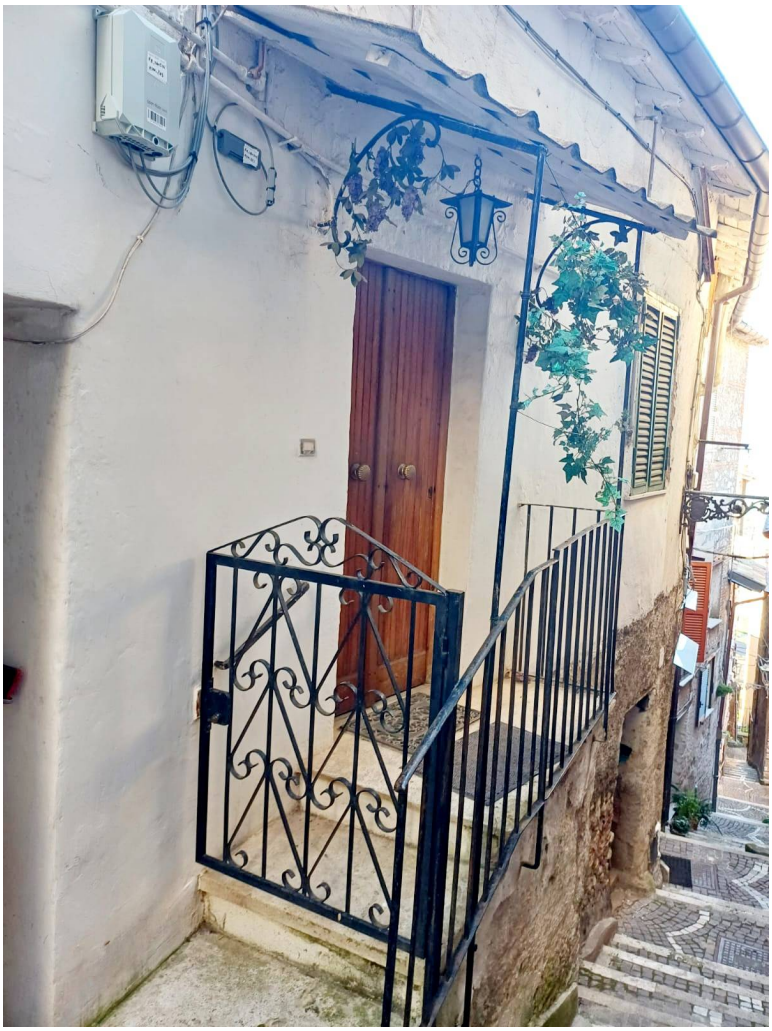

120 mq | Bagni: 1 | Camere: 3 | Locali: 4

Fiuggi nel cuore del centro storico, a pochi passi dalla meravigliosa piazza Trento e Trieste, vicino a tutti i principali servizi, in posizione comoda, proponiamo in vendita una soluzione semi indipendente di 120 mq su un unico livello e così composta: ingresso, ampio salone con camino, cucina, due camere, una cameretta, bagno, ripostiglio e soffitta. Completa la proprietà una cantina di 30 mq circa.
L' immobile è completamente da ristrutturare, compresi i solai.

Informazioni immobile

Codice: 2083	**Contratto**: Vendita
Tipologia: Casa Semindipendente	**Regione**: Lazio
Provincia: Frosinone	**Comune**: Fiuggi
Prezzo: € 14.000	**Totale mq**: 120 mq
Camere: 3	**Bagni**: 1
Locali: 4	**Stato conservazione**: Da ristrutturare
Piano: Piano rialzato	**Riscaldamento**: Assente
Termosifoni: no	**Età costruzione**: 1940

Disponibile: Si

Cucina: Cucinotto

Posizione: Centrale

Caratteristiche

Antenna Tv: Autonoma	Ripostiglio	Copertura ADSL
Cantina: 30 m²	Copertura Fastweb	Camino
Infissi in legno	Persiane	

Nelle vicinanze

Palestre	Centri Benessere	Campi da Calcio	Complessi Sportivi
Campi da Tennis	Piste Ciclabili	Parchi Giochi	Stazione Ferroviaria
Trasporti Pubblici	Asilo	Scuole Elementari	Scuole Medie
Scuole Superiori	Bar	Uffici postali	Centri commerciali
Uffici comunali			

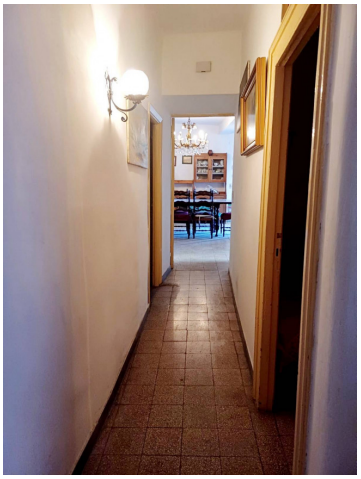

OK Casaimmobiliare di Paolo Simone
Via Maria 137 - Frosinone (FR) -
okcasaimmobiliare@gmail.com - https://www.okcasaimmobiliare.com
P.IVA 02911090609