Locale commerciale in Affitto a Frosinone
Zona: Centro

200 mq | Bagni: 2 | Locali: 3

Frosinone, in zona centrale e più precisamente Via America Latina, proponiamo in locazione un locale commerciale di circa 200 mq posto al piano terra con corte esterna privata.
Si allega planimetria.
Ideale per attività commerciali
Contattaci per ulteriori informazioni al 320/7869281

Informazioni immobile

Codice: 2085	**Contratto**: Affitto
Tipologia: Locale commerciale	**Regione**: Lazio
Provincia: Frosinone	**Comune**: Frosinone
Zona: Centro	**Prezzo**: € 1.200
Totale mq: 200 mq	**Bagni**: 2
Locali: 3	**Stato conservazione**: Buono

Numero Vetrine: 1

Arredato: Non arredato

Posizione: Centrale

Caratteristiche

Copertura ADSL

Copertura Fastweb

Nelle vicinanze

Palestre	Centri Benessere	Campi da Calcio	Complessi Sportivi
Campi da Tennis	Piste Ciclabili	Parchi Giochi	Stazione Ferroviaria
Trasporti Pubblici	Asilo	Scuole Elementari	Scuole Medie
Scuole Superiori	Bar	Uffici postali	Centri commerciali
Uffici comunali			

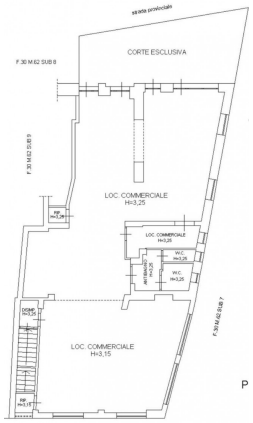

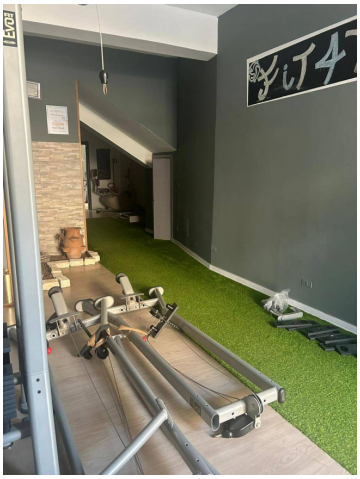

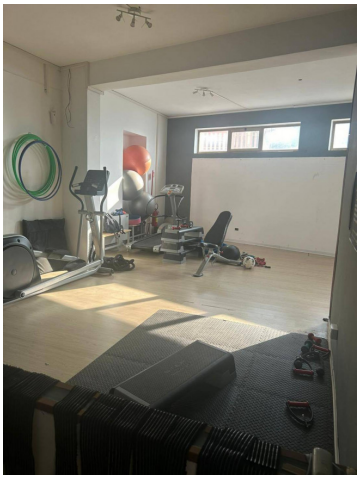

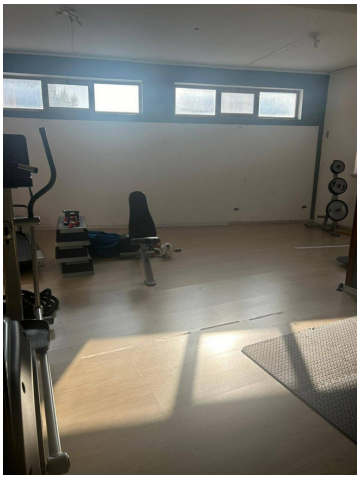

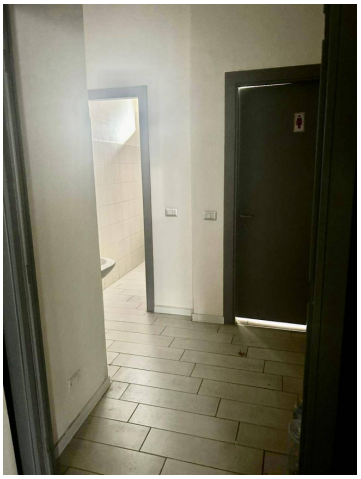

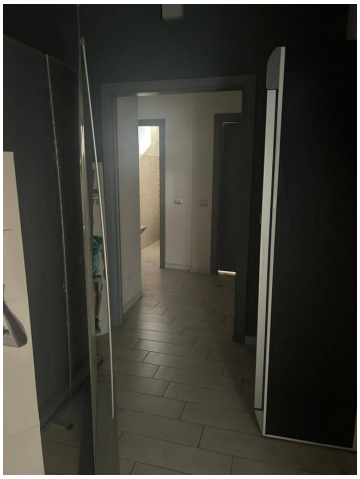

OK Casaimmobiliare di Paolo Simone
Via Maria 137 - Frosinone (FR) -
okcasaimmobiliare@gmail.com - https://www.okcasaimmobiliare.com
P.IVA 02911090609

OK Casaimmobiliare di Paolo Simone
Via Maria 137 - Frosinone (FR) -
okcasaimmobiliare@gmail.com - https://www.okcasaimmobiliare.com
P.IVA 02911090609