Appartamento in Vendita a Priverno

115 mq | Bagni: 2 | Camere: 3 | Locali: 5

Priverno, Via Madonna delle Grazie, vendesi appartamento al piano primo di circa 115 mq, composto da ampio salone con balcone, cucina abitabile con camino funzionante, 3 camere, 2 bagni (di cui uno attualmente adibito a ripostiglio). Infissi e persiane in legno. Riscaldamento a radiatori. Ampio parcheggio. Possibilità di acquistare un locale magazzino. L'appartamento si trova in una palazzina indipendente composta da tre appartamenti.

Certificazioni

Classe energetica: F

Informazioni immobile

Codice: 2103	**Contratto**: Vendita
Tipologia: Appartamento	**Regione**: Lazio
Provincia: Latina	**Comune**: Priverno
Prezzo: € 120.000	**Totale mq**: 115 mq
Camere: 3	**Bagni**: 2
Locali: 5	**Stato conservazione**: Buono

Piano: 1	**Piani totali**: 3
Riscaldamento: Autonomo	**Stato attuale**: Libero al rogito
Disponibile: Si	**Arredato**: Parzialmente arredato
Posizione: Semicentrale	**Animali ammessi**: Si

Nelle vicinanze

Palestre	Centri Benessere	Campi da Calcio	Complessi Sportivi
Campi da Tennis	Piste Ciclabili	Parchi Giochi	Stazione Ferroviaria
Trasporti Pubblici	Asilo	Scuole Elementari	Scuole Medie
Scuole Superiori	Bar	Uffici postali	Uffici comunali

OK Casaimmobiliare di Paolo Simone
Via Maria 137 - Frosinone (FR) -
okcasaimmobiliare@gmail.com - https://www.okcasaimmobiliare.com
P.IVA 02911090609

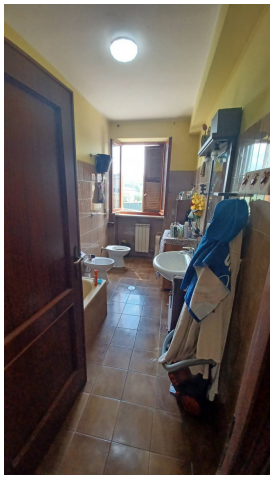

OK Casaimmobiliare di Paolo Simone
Via Maria 137 - Frosinone (FR) -
okcasaimmobiliare@gmail.com - https://www.okcasaimmobiliare.com
P.IVA 02911090609