Appartamento in Vendita a Priverno

82 mq | Bagni: 1 | Camere: 2 | Locali: 3

Priverno, via Madonna Delle Grazie, proponiamo in vendita appartamento al piano terra di circa 82 mq composto da ampio salone con angolo cottura, 2 camere, 2 ripostigli, bagno con doccia. Infissi e persiane in alluminio. Abitabile da subito. Ampio parcheggio a disposizione dell'abitazione. Possibilità di acquistare locale deposito sempre al piano terra.

Certificazioni

Classe energetica: F

Informazioni immobile

Codice: 2105	**Contratto**: Vendita
Tipologia: Appartamento	**Regione**: Lazio
Provincia: Latina	**Comune**: Priverno
Prezzo: € 95.000	**Totale mq**: 82 mq
Camere: 2	**Bagni**: 1
Locali: 3	**Stato conservazione**: Ottimo

Piano: Piano terra

Piani totali: 3

Riscaldamento: Autonomo

Appartamenti Totali: 3

Stato attuale: Libero al rogito

Disponibile: Si

Arredato: Parzialmente arredato

Posizione: Semicentrale

Caratteristiche

Antenna Tv: Autonoma

Doccia

Infissi in alluminio

Nelle vicinanze

Palestre	Centri Benessere	Campi da Calcio	Complessi Sportivi
Campi da Tennis	Piste Ciclabili	Parchi Giochi	Stazione Ferroviaria
Trasporti Pubblici	Asilo	Scuole Elementari	Scuole Medie
Scuole Superiori	Bar	Uffici postali	Uffici comunali

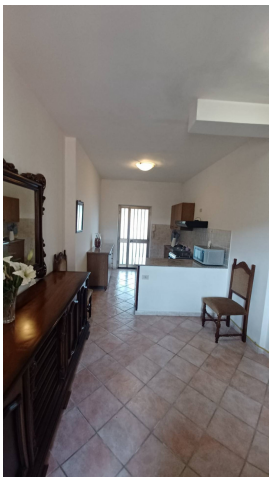

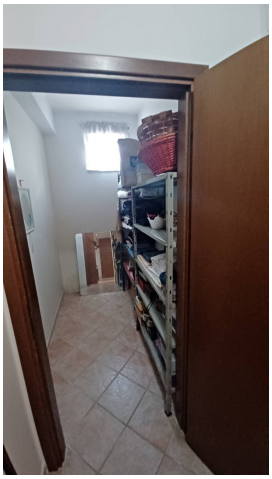

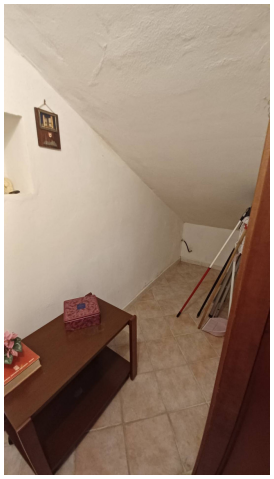

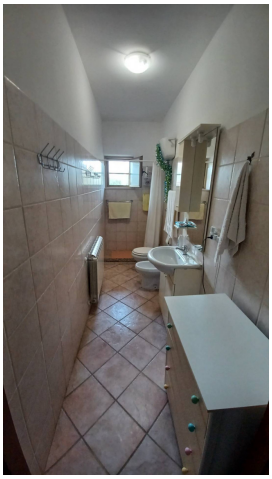

OK Casaimmobiliare di Paolo Simone
Via Maria 137 - Frosinone (FR) -
okcasaimmobiliare@gmail.com - https://www.okcasaimmobiliare.com
P.IVA 02911090609

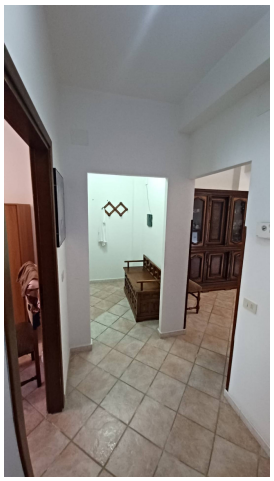

OK Casaimmobiliare di Paolo Simone
Via Maria 137 - Frosinone (FR) -
okcasaimmobiliare@gmail.com - https://www.okcasaimmobiliare.com
P.IVA 02911090609