palazzina in Vendita a Vallecorsa

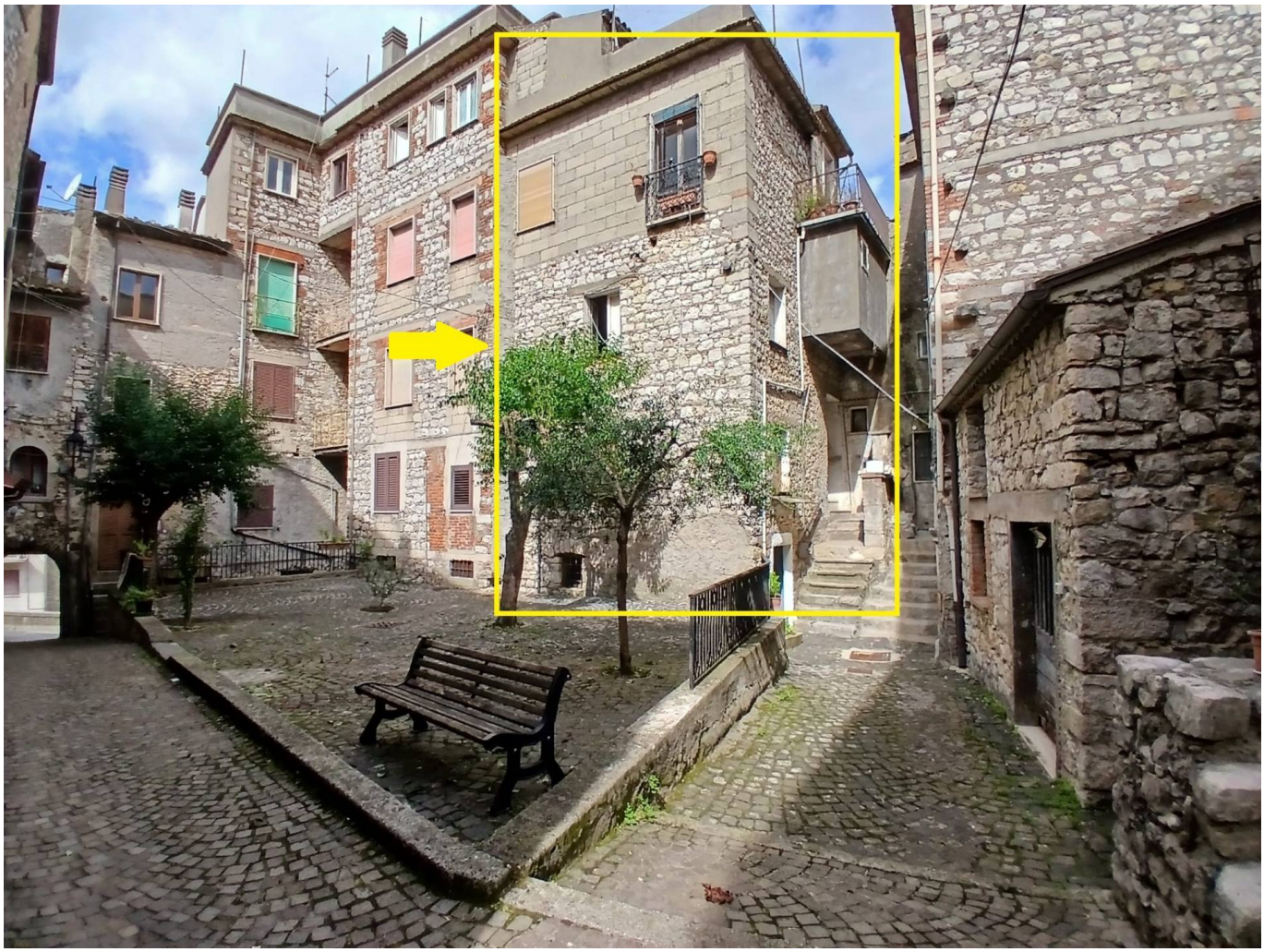

120 mq | Bagni: 1 | Locali: 5

Vallecorsa, nel caratteristico centro storico del paese, in Via Borgo, nei pressi della chiesa di San Michele Arcangelo, proponiamo in vendita palazzetto cielo-terra in pietra di circa 120 mq disposto su 5 livelli. Al piano sotto-strada troviamo una cantina di circa 16 mq; piano terra 1 camera di circa 25 mq; piano terra rialzato una stanza di circa 18 mq; piano primo una stanza di circa 27 mq; piano secondo una camera di circa 17 mq, 1 ripostiglio ed 1 bagno; piano terzo sottotetto con terrazzo; camino e balcone. Si precisa che l'intero immobile è completamente da ristrutturare.

Certificazioni

Classe energetica: G

Informazioni immobile

Codice: 2119	**Contratto**: Vendita
Tipologia: palazzina	**Regione**: Lazio
Provincia: Frosinone	**Comune**: Vallecorsa
Prezzo: € 19.000	**Totale mq**: 120 mq
Bagni: 1	**Locali**: 5

Stato conservazione: Da ristrutturare

Piano: Multipiano

Piani totali: 5

Riscaldamento: Assente

Adatto per studenti: Si

Appartamenti Totali: 1

Stato attuale: Libero al rogito

Disponibile: Si

Posizione: Centrale

Animali ammessi: Si

Caratteristiche

Cantina: 16 m²

Camino

Nelle vicinanze

Palestre	Centri Benessere	Campi da Calcio	Complessi Sportivi
Campi da Tennis	Piste Ciclabili	Parchi Giochi	Trasporti Pubblici
Asilo	Scuole Elementari	Scuole Medie	Bar
Uffici postali	Uffici comunali		

OK Casaimmobiliare di Paolo Simone
Via Maria 137 - Frosinone (FR) -
okcasaimmobiliare@gmail.com - https://www.okcasaimmobiliare.com
P.IVA 02911090609

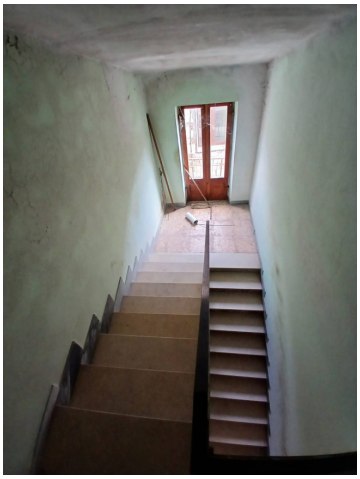

OK Casaimmobiliare di Paolo Simone
Via Maria 137 - Frosinone (FR) -
okcasaimmobiliare@gmail.com - https://www.okcasaimmobiliare.com
P.IVA 02911090609