Appartamento in Vendita a Vallecorsa



70 mq | Bagni: 1 | Camere: 1 | Locali: 3

Vallecorsa, all'ingresso del paese, in Via Roma e a due passi da tutti i servizi, proponiamo in vendita un delizioso appartamento al piano primo di circa 70 mq. L'immobile, completamente ristrutturato con materiali curati e pronto da abitare, si compone di un comodo ingresso, luminosa cucina abitabile, salone, 1 camera da letto molto ampia e un bagno completo con vasca. Le finiture sono di pregio: infissi in legno che donano calore agli ambienti, persiane con zanzariere integrate per garantire comfort in ogni stagione, e impianto di riscaldamento a metano già funzionante. Una soluzione perfetta per chi cerca una casa accogliente e senza lavori da fare, in una posizione strategica e tranquilla, ideale sia come abitazione principale che come casa vacanze nel cuore della Ciociaria

Certificazioni

Classe energetica: G

Informazioni immobile

Codice: 2198	**Contratto**: Vendita
Tipologia: Appartamento	**Regione**: Lazio
Provincia: Frosinone	**Comune**: Vallecorsa
Prezzo: € 25.500	**Totale mq**: 70 mq
Camere: 1	**Bagni**: 1

Locali: 3

Piano: 1

Piani totali: 2

Riscaldamento: Autonomo

Appartamenti Totali: 9

Stato attuale: Libero al rogito

Disponibile: Si

Arredato: Parzialmente arredato

Posizione: Centrale

Caratteristiche

Antenna Tv: Autonoma

Nelle vicinanze

Palestre	Campi da Calcio	Complessi Sportivi	Campi da Tennis
Parchi Giochi	Trasporti Pubblici	Asilo	Scuole Elementari
Scuole Medie	Bar	Uffici postali	Uffici comunali













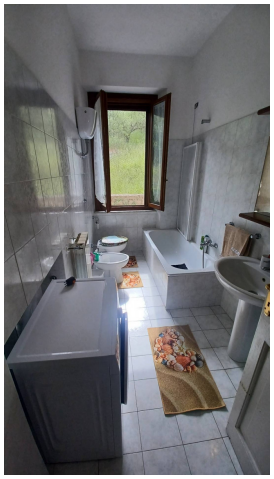



OK Casaimmobiliare di Paolo Simone
Via Maria 137 - Frosinone (FR) -
okcasaimmobiliare@gmail.com - https://www.okcasaimmobiliare.com
P.IVA 02911090609

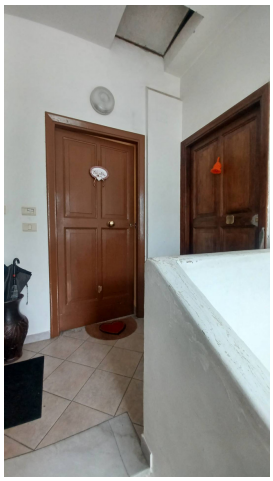

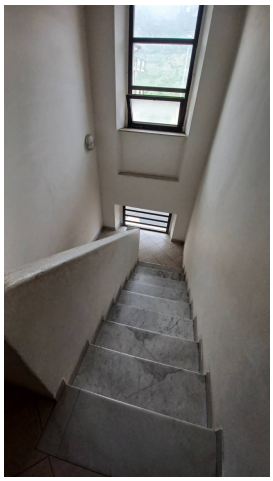

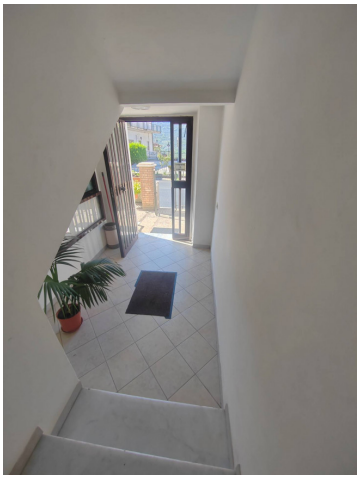











OK Casaimmobiliare di Paolo Simone
Via Maria 137 - Frosinone (FR) -
okcasaimmobiliare@gmail.com - https://www.okcasaimmobiliare.com
P.IVA 02911090609