Casa Semindipendente in Vendita a Alatri

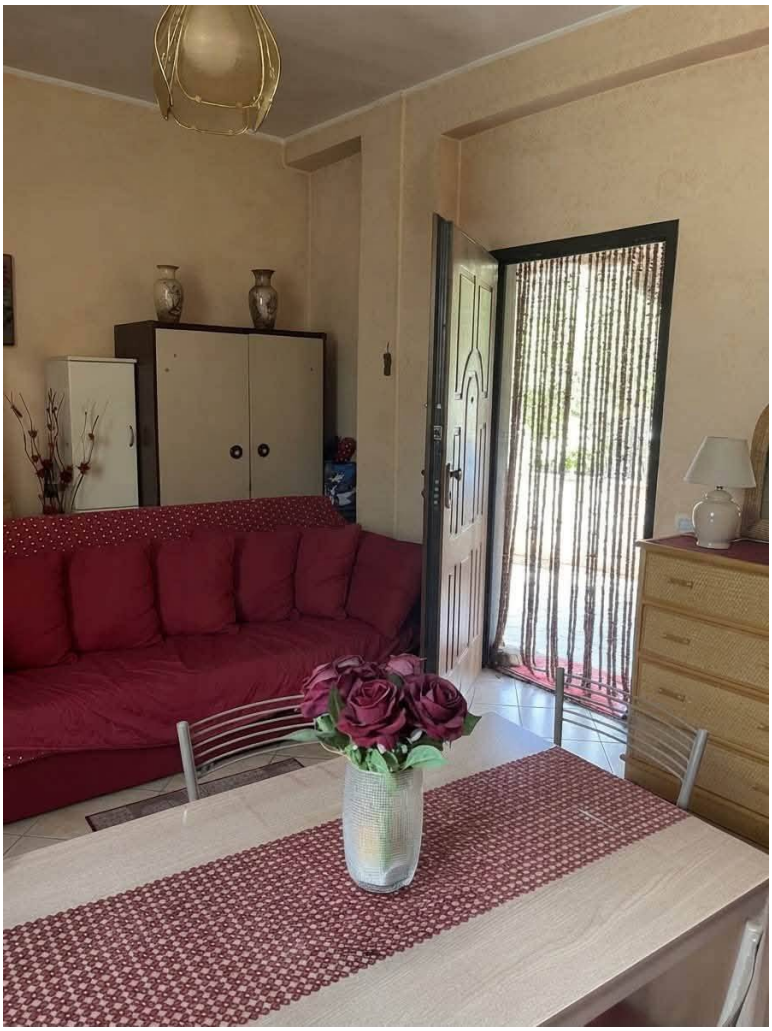

80 mq | Bagni: 1 | Camere: 4 | Locali: 4

In vendita a Tecchiena di Alatri: soluzione semi-indipendente con pertinenze esterne a soli € 29.000,00.
In Via del Ceppo, a pochissimi passi dalla strada principale e in posizione strategica vicino alla fermata dell'autobus, proponiamo in vendita una soluzione semi-indipendente di circa 80 mq totali con ingresso autonomo.
L'immobile si sviluppa su due livelli:
Piano Terra (40 mq): Soggiorno accogliente, cucina abitabile dotata di camino, camera da letto matrimoniale e un bagno con doccia. Questo livello è già predisposto come spazio abitativo principale.
Livello Superiore: Ulteriori due stanze attualmente da ristrutturare. Gli ambienti si prestano a essere facilmente collegati al piano terra tramite scala interna, offrendo un'eccellente opportunità di ampliamento e personalizzazione.
Spazi esterni e pertinenze:
La proprietà comprende un portico d'ingresso, una corte esclusiva, un terreno di proprietà e una comoda cantina. Un'opportunità imperdibile per investitori o per chi cerca un immobile da personalizzare a un prezzo eccezionale.

Informazioni immobile

Codice: 2234	**Contratto**: Vendita
Tipologia: Casa Semindipendente	**Regione**: Lazio
Provincia: Frosinone	**Comune**: Alatri
Prezzo: € 29.000	**Totale mq**: 80 mq

Camere: 4

Bagni: 1

Locali: 4

Stato conservazione: Buono

Piano: Su due livelli

Piani totali: 2

Riscaldamento: Autonomo

Posto auto: Coperto

Adatto per studenti: Si

Età costruzione: 1967

Disponibile: Si

Cucina: Abitabile

Arredato: Parzialmente arredato

Posizione: Semicentrale

Animali ammessi: Si

Caratteristiche

Copertura ADSL	Copertura Fastweb	Camino
Impianto Telefonico	Doccia	Infissi in alluminio

Nelle vicinanze

Palestre	Centri Benessere	Campi da Calcio	Complessi Sportivi
Campi da Tennis	Piste Ciclabili	Parchi Giochi	Stazione Ferroviaria
Trasporti Pubblici	Asilo	Scuole Elementari	Scuole Medie
Scuole Superiori	Bar	Uffici postali	Centri commerciali
Uffici comunali			

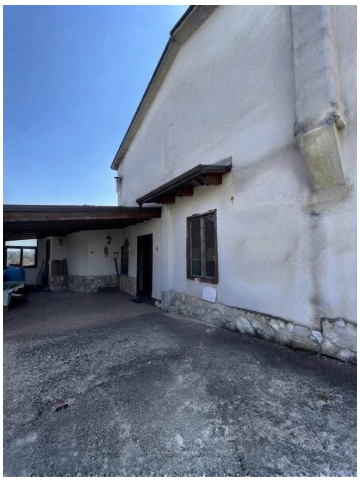

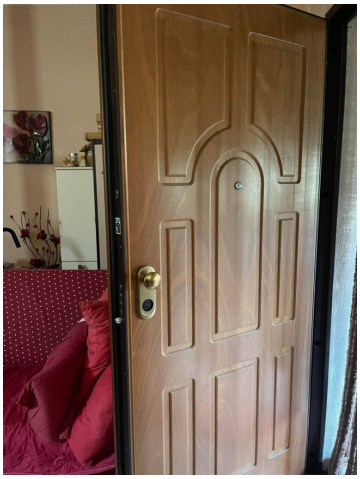

OK Casaimmobiliare di Paolo Simone
Via Maria 137 - Frosinone (FR) -
okcasaimmobiliare@gmail.com - https://www.okcasaimmobiliare.com
P.IVA 02911090609