Casa Semindipendente in Vendita a Boville Ernica Zona: Scrima

120 mq | Bagni: 2 | Camere: 4 | Locali: 4

Boville Ernica, località La Scrima, in zona collinare e nelle vicinanze di servizi quali bar, posta, alimentari e servizi estetici, ed a soli 2 km da farmacia, ristoranti e pizzerie, proponiamo in vendita una soluzione semi-indipendente libera su 3 lati composta da: cucina rustica con camino al piano seminterrato; due camere ed un terrazzo coperto al piano terra rialzato; 2 camere, 1 stanza e 2 bagni al piano primo. Completano la proprietà due locali deposito, tettoia con corte esclusiva con due posti auto coperti ed una corte esterna ad uso comune. Possibilità di acquistare separatamente un uliveto di 5.000 mq con annesse circa 60 piante di Leccino.

Informazioni immobile

Codice: 2237	**Contratto**: Vendita
Tipologia: Casa Semindipendente	**Regione**: Lazio
Provincia: Frosinone	**Comune**: Boville Ernica
Zona: Scrima	**Prezzo**: € 29.000
Totale mq: 120 mq	**Camere**: 4
Bagni: 2	**Locali**: 4

Stato conservazione: Da ripulire

Piano: Piano terra

Piani totali: 3

Riscaldamento: Assente

Posto auto: Coperto

Adatto per studenti: Si

Età costruzione: 1967

Disponibile: Si

Balconi: Presente

Terrazzo: Presente

Giardino: Privato

Cucina: Abitabile

Arredato: Parzialmente arredato

Posizione: Centrale

Animali ammessi: Si

Caratteristiche

Copertura ADSL

Cantina

Copertura Fastweb

Camino

Impianto Telefonico

Infissi in legno

Persiane

Nelle vicinanze

Palestre

Centri Benessere

Campi da Calcio

Complessi Sportivi

Campi da Tennis

Piste Ciclabili

Parchi Giochi

Trasporti Pubblici

Asilo

Scuole Elementari

Scuole Medie

Bar

Uffici postali

Uffici comunali

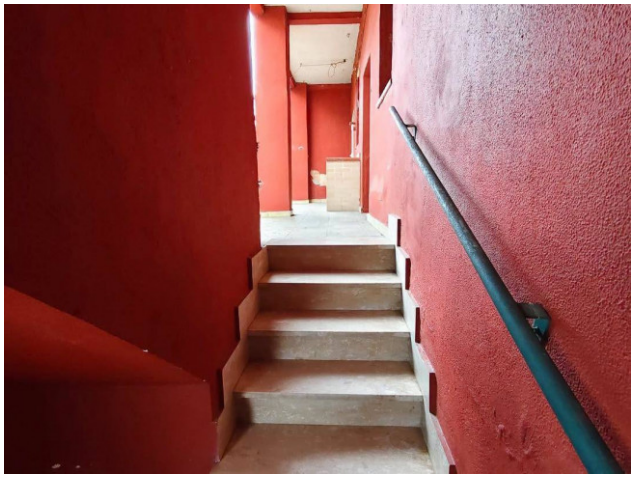

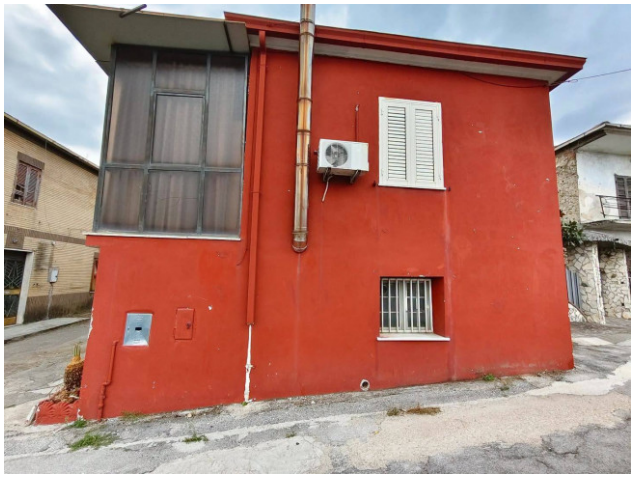

OK Casaimmobiliare di Paolo Simone
Via Maria 137 - Frosinone (FR) -
okcasaimmobiliare@gmail.com - https://www.okcasaimmobiliare.com
P.IVA 02911090609