Appartamento in Vendita a Ferentino



60 mq | Bagni: 1 | Camere: 1 | Locali: 2

Ferentino, via Don Giuseppe Morosini 12.
Vendesi, in un piccolo e caratteristico borgo del centro storico, a circa 30 metri dalla chiesa di Santa Maria Gaudenti, un grazioso appartamento di circa 60 mq con corte comune antistante l'ingresso.
L'immobile si apre direttamente su un accogliente open space composto da soggiorno, angolo cottura a vista in muratura e comoda dispensa. Una bella scala in legno conduce a un delizioso soppalco, ideale per molteplici usi. Un pratico disimpegno porta poi alla camera matrimoniale e al bagno, comodo e dotato di una grande doccia.
L'appartamento è stato ristrutturato nel 2008 e si presenta in ottime condizioni. È servito dalla fibra ottica, gli infissi sono in legno con scuri e il riscaldamento è a metano con radiatori e fan coil.
Tra i principali punti a favore spiccano la massima tranquillità, la presenza di ben due parcheggi nelle vicinanze e la possibilità di arrivare in auto fin sotto casa per il carico e scarico merci.
Un'ottima soluzione, ideale anche come investimento per chi desidera mettere l'immobile a rendita.

Informazioni immobile

Codice: 2250	**Contratto**: Vendita
Tipologia: Appartamento	**Regione**: Lazio
Provincia: Frosinone	**Comune**: Ferentino
Prezzo: € 49.900	**Totale mq**: 60 mq

Camere: 1

Bagni: 1

Locali: 2

Stato conservazione: Ottimo

Piano: 2

Riscaldamento: Autonomo

Adatto per studenti: Si

Disponibile: Si

Cucina: A vista

Arredato: Parzialmente arredato

Animali ammessi: Si

Caratteristiche

Copertura ADSL	Copertura Fastweb	Impianto Telefonico
Doccia	Infissi in legno	

Nelle vicinanze

Palestre	Centri Benessere	Campi da Calcio	Complessi Sportivi
Campi da Tennis	Piste Ciclabili	Parchi Giochi	Stazione Ferroviaria
Trasporti Pubblici	Asilo	Scuole Elementari	Scuole Medie
Scuole Superiori	Bar	Uffici postali	Centri commerciali
Uffici comunali			



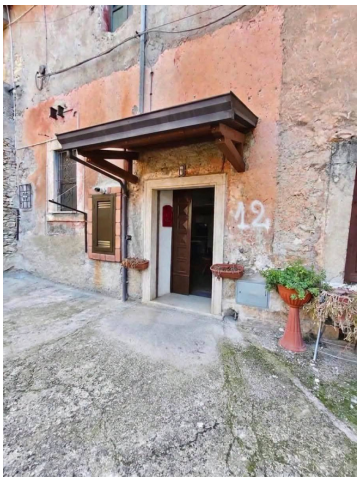

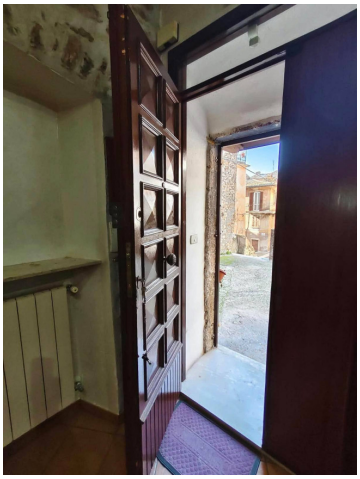



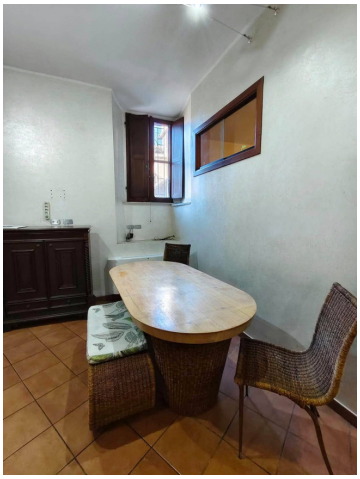



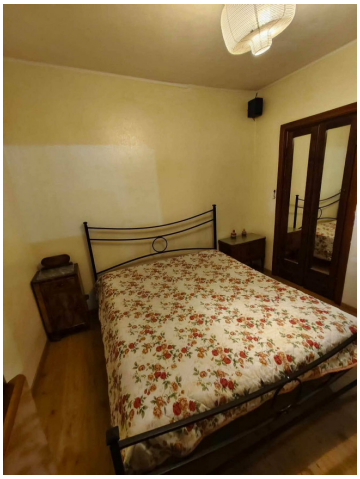

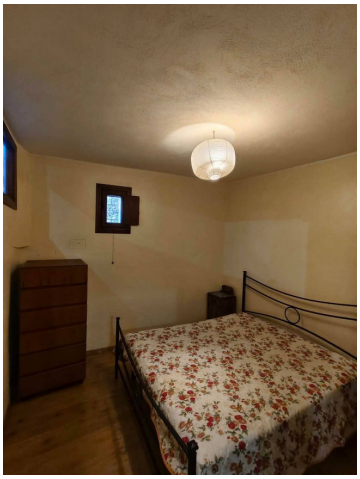

OK Casaimmobiliare di Paolo Simone
Via Maria 137 - Frosinone (FR) -
okcasaimmobiliare@gmail.com - https://www.okcasaimmobiliare.com
P.IVA 02911090609



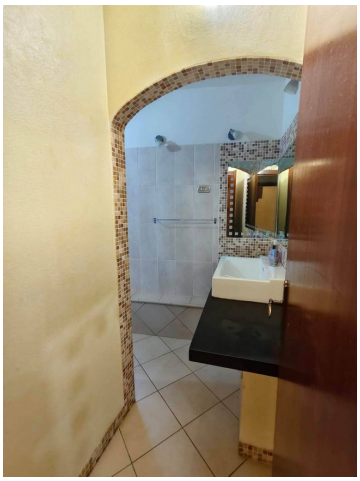



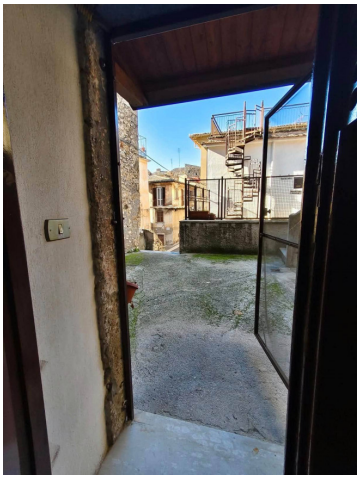





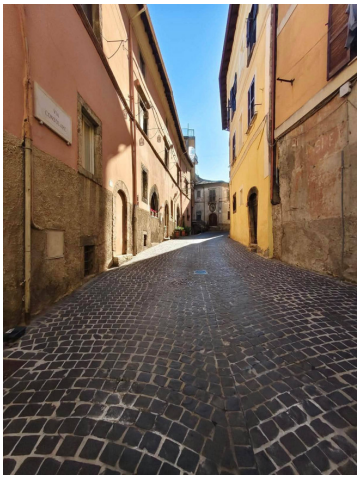



OK Casaimmobiliare di Paolo Simone
Via Maria 137 - Frosinone (FR) -
okcasaimmobiliare@gmail.com - https://www.okcasaimmobiliare.com
P.IVA 02911090609



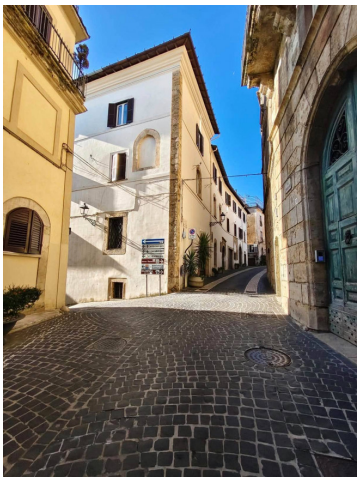

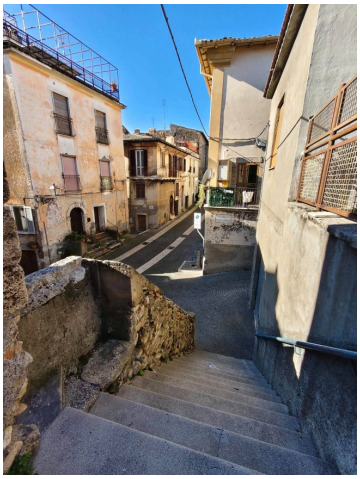

OK Casaimmobiliare di Paolo Simone
Via Maria 137 - Frosinone (FR) -
okcasaimmobiliare@gmail.com - https://www.okcasaimmobiliare.com
P.IVA 02911090609