Appartamento in Vendita a Vallecorsa

150 mq | Bagni: 1 | Camere: 3 | Locali: 4

Vallecorsa, Via Roma, all'interno di una piccola palazzina senza condominio costituita da due unità immobiliari proponiamo in Vendita un ampio Appartamento di circa 150 mq posto al primo piano senza ascensore e composto da: ingresso, ampio salone, cucina abitabile, 3 camere da letto ed un bagno + 2 balconi panoramici.
Completano la proprietà varie pertinenze nel livello seminterrato tra cui cucina rustica, cantina, terreno ecc..
Si precisa che nella vendita è compreso anche il garage posto al piano terra.

Informazioni immobile

Codice: 801	**Contratto**: Vendita
Tipologia: Appartamento	**Regione**: Lazio
Provincia: Frosinone	**Comune**: Vallecorsa
Prezzo: € 95.000	**Totale mq**: 150 mq
Camere: 3	**Bagni**: 1
Locali: 4	**Stato conservazione**: Buono
Riscaldamento: Autonomo	**Età costruzione**: 1967

Disponibile: Si

Balconi: Presente

Cucina: Abitabile

Box: Singolo

Arredato: Parzialmente arredato

Posizione: Centrale

Caratteristiche

Persiane

Nelle vicinanze

Campi da Calcio

Campi da Tennis

Parchi Giochi

Trasporti Pubblici

Asilo

Scuole Elementari

Scuole Superiori

Bar

Uffici postali

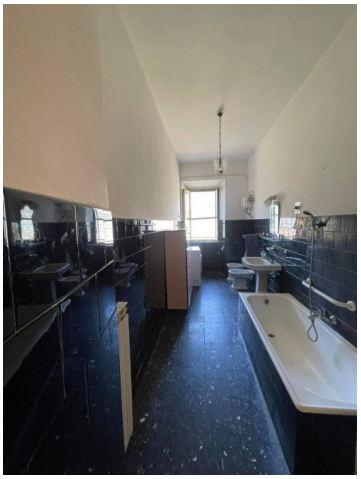
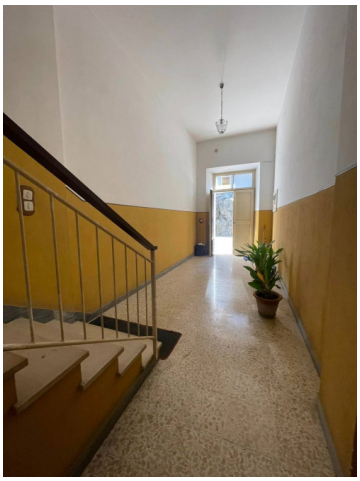
OK Casaimmobiliare di Paolo Simone
Via Maria 137 - Frosinone (FR) -
okcasaimmobiliare@gmail.com - https://www.okcasaimmobiliare.com
P.IVA 02911090609