Appartamento in Vendita a Ceccano

120 mq | Bagni: 1 | Camere: 3 | Locali: 4

Ceccano, in zona centralissima e più precisamente a Piazza Berardi proponiamo in vendita un appartamento di 120 mq circa posto al 4° piano con ascensore.
L' immobile è composto da: ampio salone, cucina abitabile, 3 camere, un bagno (possibilità di ricavare il 2° bagno) e 2 balconi.
Luminoso.

Informazioni immobile

Codice: 806	**Contratto**: Vendita
Tipologia: Appartamento	**Regione**: Lazio
Provincia: Frosinone	**Comune**: Ceccano
Prezzo: € 116.000	**Totale mq**: 120 mq
Camere: 3	**Bagni**: 1
Locali: 4	**Stato conservazione**: Ottimo
Piano: 4	**Riscaldamento**: Autonomo
Adatto per studenti: Si	**Età costruzione**: 1980

Spese condominio: € 30

Disponibile: Si

Balconi: Presente

Cucina: Abitabile

Arredato: Parzialmente arredato

Posizione: Centrale

Caratteristiche

Copertura ADSL	Copertura Fastweb	Aria Condizionata
Impianto Telefonico	Doccia	Infissi in alluminio

Nelle vicinanze

Palestre	Centri Benessere	Campi da Calcio	Complessi Sportivi
Campi da Tennis	Piste Ciclabili	Parchi Giochi	Stazione Ferroviaria
Trasporti Pubblici	Asilo	Scuole Elementari	Scuole Medie
Scuole Superiori	Bar	Uffici postali	Centri commerciali
Uffici comunali			

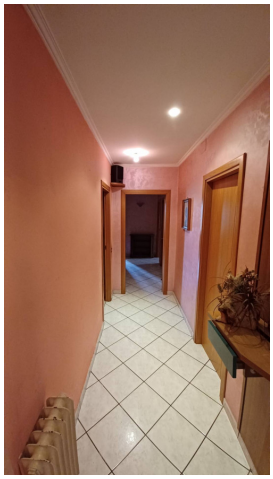

OK Casaimmobiliare di Paolo Simone
Via Maria 137 - Frosinone (FR) -
okcasaimmobiliare@gmail.com - https://www.okcasaimmobiliare.com
P.IVA 02911090609