Casa indipendente in Vendita a Ceccano

250 mq | Bagni: 2 | Camere: 2 | Locali: 3

Ceccano, in zona centralissima vicino Frosinone e più precisamente in Via per Frosinone, vi proponiamo in vendita una casa indipendente di circa 240 mq disposta su 2 livelli e così composta:
ampio Garage nel piano terra
ingresso , cucina abitabile con balcone , soggiorno con camino e balcone , 2 camere , 2 bagni tra cui uno con vasca idromassaggio
Completa la proprietà un ampio giardino + spazio esterno cementato , utile per trascorrere piacevoli giornate .
Ampia luminosità.

Informazioni immobile

Codice: 881	**Contratto**: Vendita
Tipologia: Casa indipendente	**Regione**: Lazio
Provincia: Frosinone	**Comune**: Ceccano
Prezzo: € 179.000	**Totale mq**: 250 mq
Camere: 2	**Bagni**: 2
Locali: 3	**Stato conservazione**: Buono
Piano: Piano rialzato	**Piani totali**: 2

Riscaldamento: Autonomo

Posto auto: Coperto

Adatto per studenti: Si

Appartamenti Totali: 1

Età costruzione: 1990

Disponibile: Si

Balconi: Presente

Giardino: Privato

Cucina: Abitabile

Box: Quadruplo

Arredato: Parzialmente arredato

Posizione: Centrale

Animali ammessi: Si

Caratteristiche

Antenna Tv: Autonoma	Ripostiglio	Copertura ADSL
Copertura Fastweb	Camino	Vasca idromassaggio
Doccia	Infissi in alluminio	Persiane

Nelle vicinanze

Palestre	Centri Benessere	Campi da Calcio	Complessi Sportivi
Campi da Tennis	Piste Ciclabili	Parchi Giochi	Stazione Ferroviaria
Trasporti Pubblici	Asilo	Scuole Elementari	Scuole Medie
Scuole Superiori	Bar	Uffici postali	Centri commerciali
Uffici comunali			

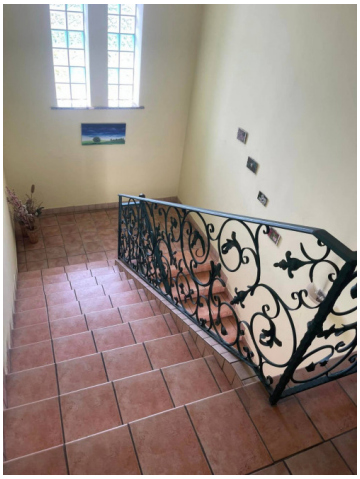

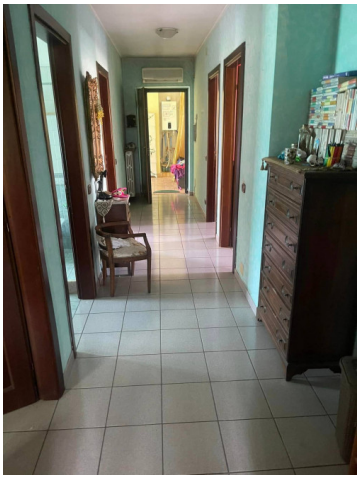

OK Casaimmobiliare di Paolo Simone
Via Maria 137 - Frosinone (FR) -
okcasaimmobiliare@gmail.com - https://www.okcasaimmobiliare.com
P.IVA 02911090609

OK Casaimmobiliare di Paolo Simone
Via Maria 137 - Frosinone (FR) -
okcasaimmobiliare@gmail.com - https://www.okcasaimmobiliare.com
P.IVA 02911090609