Appartamento in Vendita a Ceccano

140 mq | Bagni: 2 | Camere: 3 | Locali: 4

Ceccano, in zona centralissima e più precisamente in Via Gaeta proponiamo in vendita un appartamento posto al primo piano di 140 mq circa e composto da: ingresso, salone, cucina ,3 camere da letto, un disimpegno e 2 bagni.
Completa la proprietà un balcone.

Informazioni immobile

Codice: 1002	**Contratto**: Vendita
Tipologia: Appartamento	**Regione**: Lazio
Provincia: Frosinone	**Comune**: Ceccano
Prezzo: € 109.000	**Totale mq**: 140 mq
Camere: 3	**Bagni**: 2
Locali: 4	**Stato conservazione**: Buono
Piano: 1	**Piani totali**: 2
Riscaldamento: Autonomo	**Disponibile**: Si
Balconi: Presente	**Cucina**: Abitabile

Arredato: Parzialmente arredato

Posizione: Centrale

Caratteristiche

Infissi in legno

Persiane

Nelle vicinanze

Palestre	Centri Benessere	Campi da Calcio	Complessi Sportivi
Campi da Tennis	Piste Ciclabili	Parchi Giochi	Stazione Ferroviaria
Trasporti Pubblici	Asilo	Scuole Elementari	Scuole Medie
Scuole Superiori	Bar	Uffici postali	Centri commerciali
Uffici comunali			

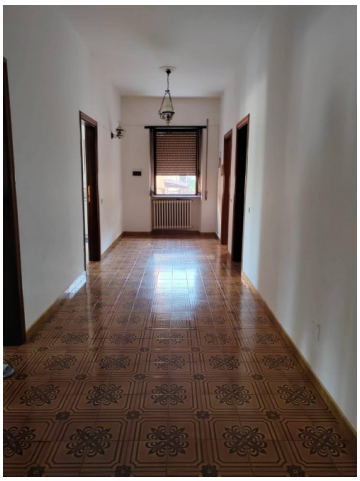

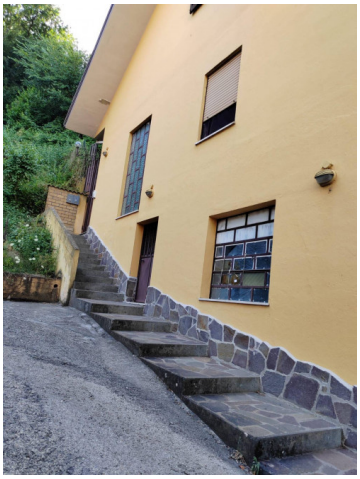

OK Casaimmobiliare di Paolo Simone
Via Maria 137 - Frosinone (FR) -
okcasaimmobiliare@gmail.com - https://www.okcasaimmobiliare.com
P.IVA 02911090609