Attività commerciale in Vendita a Frosinone Zona: Centro

40 mq | Bagni: 1 | Locali: 1

Frosinone, in Via Pierluigi da Palestrina, proponiamo in vendita Attività TOTON , completa di tutte le attrezzature.
L'attività si trova all'interno di un locale commerciale di circa 40 mq fronte strada, l'affitto delle mura è a parte.
Per maggiori informazioni e per l'inventario sulle attrezzature ecc.. ti aspettiamo nel nostro ufficio
PREZZO ATTIVITA' 35.000 ,00 EURO

Informazioni immobile

Codice: 187	**Contratto**: Vendita
Tipologia: Attività commerciale	**Regione**: Lazio
Provincia: Frosinone	**Comune**: Frosinone
Zona: Centro	**Prezzo**: € 35.000
Totale mq: 40 mq	**Bagni**: 1
Locali: 1	**Stato conservazione**: Ristrutturato
Numero Vetrine: 1	**Riscaldamento**: Autonomo

Arredato: Sì

Posizione: Centrale

Caratteristiche

Aria condizionata

Antincendio

Copertura ADSL

Bagni: a Norma

Nelle vicinanze

Palestre

Centri Benessere

Campi da Calcio

Complessi Sportivi

Campi da Tennis

Piste Ciclabili

Parchi Giochi

Stazione Ferroviaria

Trasporti Pubblici

Asilo

Scuole Elementari

Scuole Medie

Scuole Superiori

Bar

Uffici postali

Centri commerciali

Uffici comunali

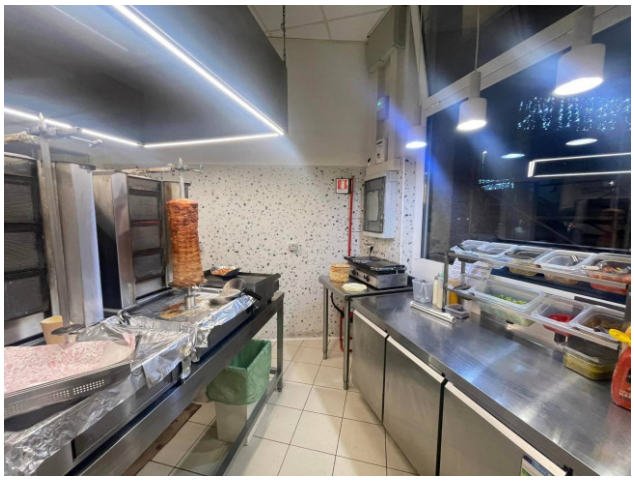

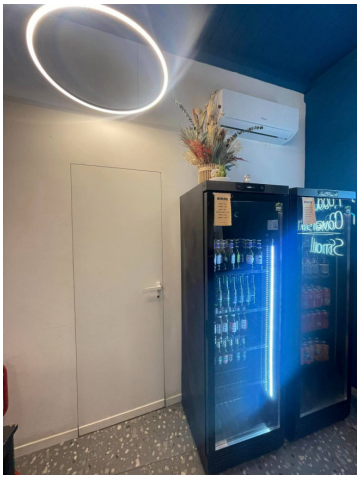

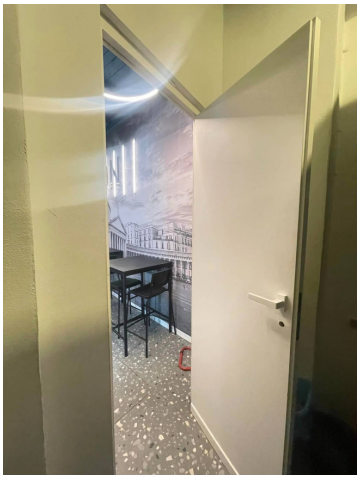

OK Casaimmobiliare di Paolo Simone
Via Maria 137 - Frosinone (FR) -
okcasaimmobiliare@gmail.com - https://www.okcasaimmobiliare.com
P.IVA 02911090609

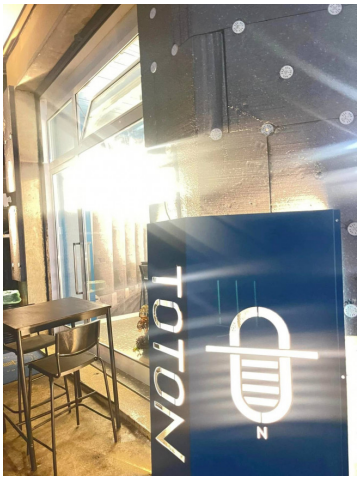
TOTON
N