Attività commerciale in Affitto a Ceccano

1.050 mq | Bagni: 1 | Locali: 2

Affittasi locali a Ceccano, Via Giacomo Matteotti! 400 mq al piano terra + 550 mq al primo piano con piazzale adibito a parcheggio.
Prezzo irresistibile: da 5 a 7 Euro al mq.
Per dettagli, contatta l'Agenzia OKCASAIMMOBILIARE al 320/7869281

Informazioni immobile

Codice: 198

Contratto: Affitto

Tipologia: Attività commerciale

Regione: Lazio

Provincia: Frosinone

Comune: Ceccano

Prezzo: Tratt. riservata

Totale mq: 1.050 mq

Bagni: 1

Locali: 2

Stato conservazione: Buono

Arredato: Non arredato

Posizione: Centrale

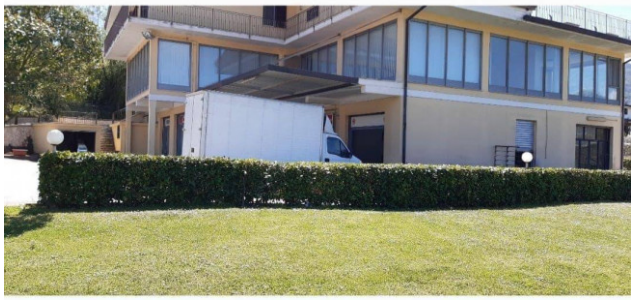

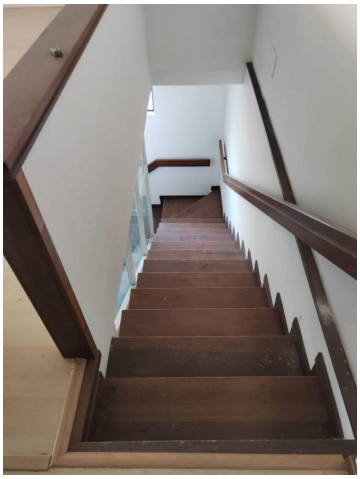

OK Casaimmobiliare di Paolo Simone
Via Maria 137 - Frosinone (FR) -
okcasaimmobiliare@gmail.com - https://www.okcasaimmobiliare.com
P.IVA 02911090609