Appartamento in Vendita a Ceccano

45 mq | Bagni: 1 | Camere: 1 | Locali: 2

Ceccano, in Via Villanza, in zona centrale, proponiamo in vendita un appartamento di circa 45 mq posto al primo piano con ingresso indipendente.
L'immobile è composto da: soggiorno con cucina a vista e camino al primo piano; camera e bagno al secondo piano.
Completa la proprietà una cantina di circa 25 mq al piano terra .
Doppio ingresso, video citofono, video sorveglianza.
Possibilità di ricavare seconda camera.

Informazioni immobile

Codice: 217	**Contratto**: Vendita
Tipologia: Appartamento	**Regione**: Lazio
Provincia: Frosinone	**Comune**: Ceccano
Prezzo: € 59.000	**Totale mq**: 45 mq
Camere: 1	**Bagni**: 1
Locali: 2	**Stato conservazione**: Ristrutturato
Piano: Piano rialzato	**Piani totali**: 2

Riscaldamento: Autonomo

Adatto per studenti: Si

Disponibile: Si

Cucina: Angolo cottura

Arredato: Parzialmente arredato

Posizione: Centrale

Caratteristiche

Antenna Tv: Autonoma	Copertura ADSL	Cantina
Camino	Impianto Telefonico	Impianto Elettrico: A norma
Doccia	Infissi in alluminio	

Nelle vicinanze

Palestre	Centri Benessere	Campi da Calcio	Complessi Sportivi
Campi da Tennis	Piste Ciclabili	Parchi Giochi	Stazione Ferroviaria
Trasporti Pubblici	Asilo	Scuole Elementari	Scuole Medie
Scuole Superiori	Bar	Uffici postali	Centri commerciali
Uffici comunali			

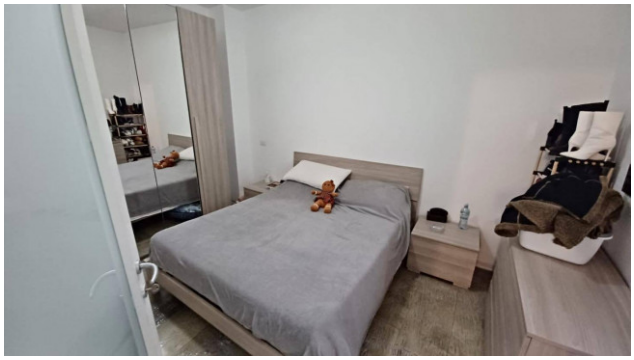

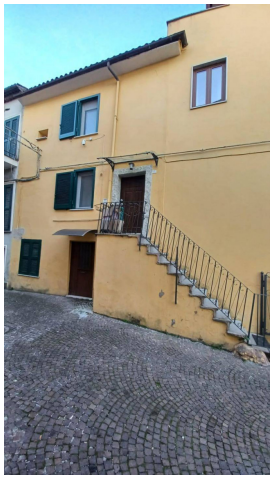

OK Casaimmobiliare di Paolo Simone
Via Maria 137 - Frosinone (FR) -
okcasaimmobiliare@gmail.com - https://www.okcasaimmobiliare.com
P.IVA 02911090609