Villa in Vendita a Alatri

700 mq | Bagni: 5 | Camere: 10 | Locali: 20

Opportunità unica ad Alatri: Villa di Lusso con Parco e Uliveto.

Stai cercando il tuo angolo di paradiso? Scopri questa splendida villa di circa 700 mq, immersa in un contesto naturale incantevole con parco privato e uliveto rigoglioso. Situata nella pittoresca Alatri, questa residenza di lusso si estende su 3 livelli, offrendo spazi ampi e finiture di alta qualità.
Il piano terra rialzato, di circa 200 mq, si apre su un ampio salone magnificamente rifinito, ideale per accogliere ospiti e trascorrere momenti speciali. La cucina spaziosa è un vero sogno per gli amanti della cucina, equipaggiata con ogni comfort moderno, completata da una pratica camera e un bagno elegante; il tutto contornato da un ampio portico, perfetto per rilassarti nelle calde serate estive. Una scala affascinante ed elegantemente rifinita conduce alla zona notte,
Al piano superiore, dotato di parquet di pregio, scoprirai una vasta zona relax/studio, quattro camere accoglienti, una delle quali con bagno privato, altri due bagni e un terrazzo che offre una vista mozzafiato sulle proprietà.
Il piano terra offre ulteriori 300 mq di spazio vivibile, incluso un appartamento indipendente di circa 190 mq con un bellissimo salone dotato di camino e forno tradizionale, cucina, due stanze e un bagno. Completa il tutto, 80 mq di spazio commerciale ideale per chi desidera avviare o trasferire la propria attività direttamente in casa, oltre a un garage di 40 mq.
Il giardino, meticolosamente curato, è dotato di un sistema di illuminazione esterna e di irrigazione, e vanta un pratico forno in muratura, perfetto per le serate di convivialità all'aria aperta.

Questa villa rappresenta una rara opportunità di possedere una proprietà esclusiva in una delle zone più belle. Non perdere l'occasione di fare di questa casa il tuo nuovo sogno realizzato. Contatta oggi per una visita privata e lasciati incantare da tutto ciò che questa meravigliosa residenza ha da offrire!
dove troverai un ampio portico, perfetto per rilassarti nelle calde serate estive

Informazioni immobile

Codice: 326
Contratto: Vendita
Tipologia: Villa
Regione: Lazio
Provincia: Frosinone
Comune: Alatri
Prezzo: € 599.000
Totale mq: 700 mq
Camere: 10
Bagni: 5
Locali: 20
Stato conservazione: Ottimo
Riscaldamento: Autonomo
Stato attuale: Libero al rogito
Disponibile: Si
Arredato: Parzialmente arredato
Posizione: Zona residenziale

Caratteristiche

Antenna Tv: Autonoma
Tv SAT: Autonoma
Ripostiglio
Copertura ADSL
Parquet
Impianto Telefonico
Vasca idromassaggio
Doccia
Infissi in legno
Persiane

Nelle vicinanze

Palestre
Centri Benessere
Campi da Calcio
Complessi Sportivi
Campi da Tennis
Piste Ciclabili
Parchi Giochi
Stazione Ferroviaria
Trasporti Pubblici
Asilo
Scuole Elementari
Scuole Medie
Scuole Superiori
Bar
Uffici postali
Centri commerciali
Uffici comunali

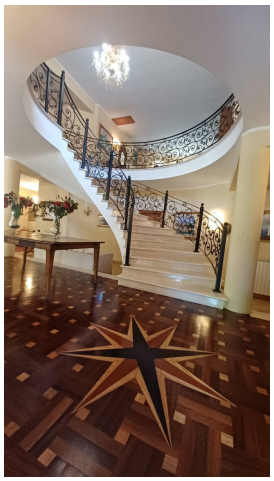

OK Casaimmobiliare di Paolo Simone
Via Maria 137 - Frosinone (FR) -
okcasaimmobiliare@gmail.com - https://www.okcasaimmobiliare.com
P.IVA 02911090609

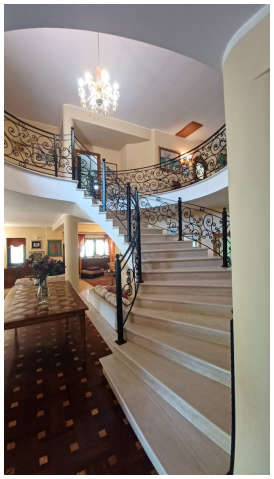

OK Casaimmobiliare di Paolo Simone
Via Maria 137 - Frosinone (FR) -
okcasaimmobiliare@gmail.com - https://www.okcasaimmobiliare.com
P.IVA 02911090609

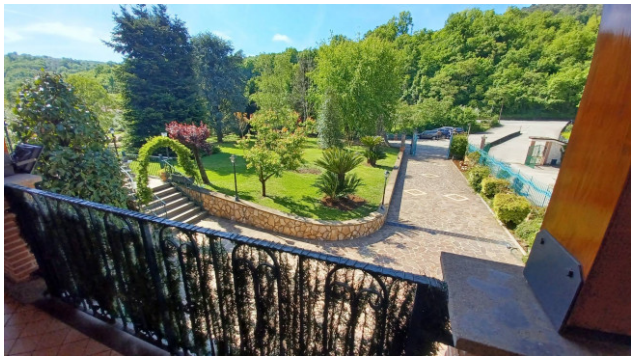

OK Casaimmobiliare di Paolo Simone
Via Maria 137 - Frosinone (FR) -
okcasaimmobiliare@gmail.com - https://www.okcasaimmobiliare.com
P.IVA 02911090609

OK Casaimmobiliare di Paolo Simone
Via Maria 137 - Frosinone (FR) -
okcasaimmobiliare@gmail.com - https://www.okcasaimmobiliare.com
P.IVA 02911090609