Appartamento in Vendita a Fiuggi

140 mq | Bagni: 2 | Camere: 4 | Locali: 5

Fiuggi, a metà strada tra la zona alta del paese e Fiuggi fonte, proponiamo in vendita in una palazzina di sole quattro unità abitative, un appartamento di 140 mq circa posto al primo piano e così suddiviso: ingresso, corridoio, ampio soggiorno, cucina abitabile con ripostiglio, quattro camere da letto, due bagni, tre balconi e terrazzo.
L'immobile si trova in una zona assolata e panoramica ed è dotato di impianto di riscaldamento autonomo.
Uso esclusivo per la proprietà di metà del sottotetto.

Informazioni immobile

Codice: 339	**Contratto**: Vendita
Tipologia: Appartamento	**Regione**: Lazio
Provincia: Frosinone	**Comune**: Fiuggi
Prezzo: € 38.000	**Totale mq**: 140 mq
Camere: 4	**Bagni**: 2
Locali: 5	**Stato conservazione**: Discreto
Piano: 1	**Piani totali**: 2

Riscaldamento: Autonomo

Appartamenti Totali: 4

Disponibile: Si

Balconi: Presente

Terrazzo: Presente

Cucina: Abitabile

Posizione: Centrale

Caratteristiche

Terrazza

Ripostiglio

Copertura ADSL

Copertura Fastweb

Doccia

Infissi in legno

Tapparelle

Nelle vicinanze

Palestre

Centri Benessere

Campi da Calcio

Complessi Sportivi

Campi da Tennis

Piste Ciclabili

Parchi Giochi

Stazione Ferroviaria

Trasporti Pubblici

Asilo

Scuole Elementari

Scuole Medie

Scuole Superiori

Bar

Uffici postali

Centri commerciali

Uffici comunali

OK Casaimmobiliare di Paolo Simone
Via Maria 137 - Frosinone (FR) -
okcasaimmobiliare@gmail.com - https://www.okcasaimmobiliare.com
P.IVA 02911090609

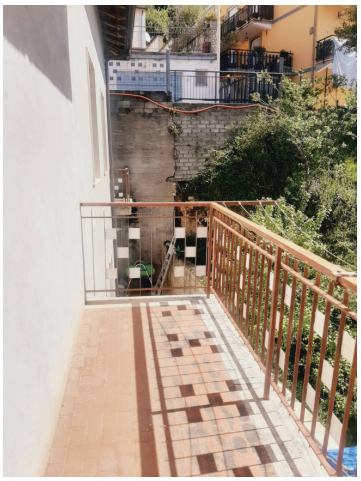

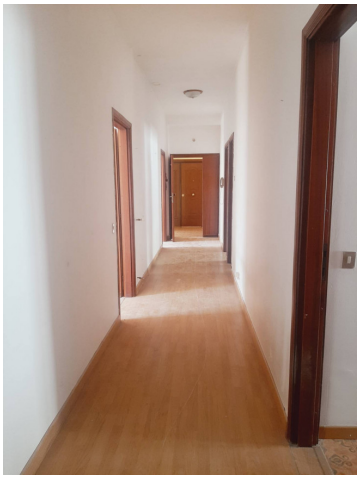

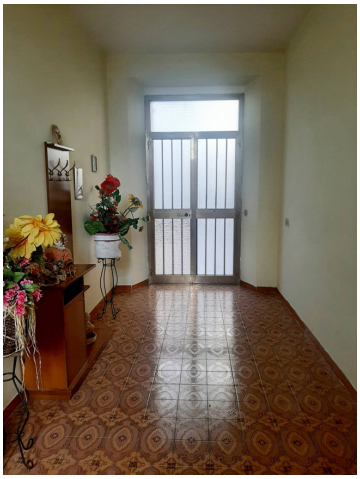

OK Casaimmobiliare di Paolo Simone
Via Maria 137 - Frosinone (FR) -
okcasaimmobiliare@gmail.com - https://www.okcasaimmobiliare.com
P.IVA 02911090609